FICHA TÈCNICA AMBIENTAL
DEL PROYECTO DE EXPLORACIÓN "COLPAYOC"

ANEXO

CAPITULO IV

DAVID ROMERO RIOS
INGENIERO GEOLOGO
Reg. CIP Nº 42040

BIOLOGO
Reg. CBP Nº 3754

FLOR DE MARIA FLORES QUISPE
SOCIOLOGA
REG. CSP Nº 1561

Elsiario Antúnez de Mayolo Ramis
DNI 08713235

ACOMISA
ASESORES Y CONSULTORES MINEROS S.A.

FICHA TÈCNICA AMBIENTAL
DEL PROYECTO DE EXPLORACIÓN "COLPAYOC"

ANEXO 4.1

Taller Participativo

DAVID ROMERO RIOS
INGENIERO GEOLOGO
Reg. CIP N° 42946

BIOLOGO
Reg. CBP N° 3754

FLOR DE MARIA FLORES QUISPE
SOCIOLOGA
REG. CSP N° 1561

Elsiario Antúnez de Mayolo Ramis
DNI 08713235

ACOMISA
ASESORES Y CONSULTORES MINEROS S.A.

FICHA TÈCNICA AMBIENTAL
DEL PROYECTO DE EXPLORACIÓN "COLPAYOC"

ANEXO 4.1.1

Acta del Taller

DAVID ROMERO RIOS
INGENIERO GEOLOGO
Reg. CIP Nº 42940

BIOLOGO
Reg. CBP Nº 3754

FLOR DE MARIA FLORES QUISPE
SOCIOLOGA
REG. CSP Nº 1561

Elsiario Antúnez de Mayolo Ramis
DNI 08713235

ACOMISA
ASESORES Y CONSULTORES MINEROS S.A.

ACTA DE TALLER PARTICIPATIVO PREVIO A LA PRESENTACIÓN DE LA FICHA TÉCNICA AMBIENTAL (FTA) DEL PROYECTO DE EXPLORACIÓN MINERA «COLPAYOC» SUBSECTOR MINERÍA N° 005 - 2023/MINEM-DGAAM

Siendo las 11 : 06 horas del día **17 de mayo de 2023**, estando en el Local Institucional de la Cooperativa Agraria de Trabajadores Llullapuquio, ubicado en el distrito de Chetilla, provincia y departamento de Cajamarca, se reunieron con la finalidad de llevar a cabo el **Taller Participativo previo a la presentación de la Ficha Técnica Ambiental (FTA) del Proyecto de Exploración Minera «Colpayoc»**, presentado por la empresa Colpayoc S.A.C.; en cumplimiento de la Resolución Ministerial N° 304-2008-EM/DM y el Decreto Supremo N° 028-2008-EM; la Lic. **Nisse Mei-Lin García Lay** y el Ing. Reinhard Caman Santillana, en representación de la Dirección General de Asuntos Ambientales Mineros del Ministerio de Energía y Minas, quienes actuaron en calidad de presidenta de mesa y secretario, respectivamente; asimismo, estando presente los representantes de la empresa **Colpayoc S.A.C.** el siguiente personal:

- Sr. Richard Reynaldo Vásquez (DNI N° 41380198)
- Sr. Elsiario Antunez de Mayolo Ramis (DNI N° 08713235)

En representación de la empresa consultora Asesores y Consultores Mineros S.A. el siguiente personal:

- Sr. Jorge Armando Jesus Jesus (DNI N° 40823344)
- Sr. Alberto Pedro Cosme Fustamante (DNI N° 46912620)
- Sra. Antheed Agnetha Meza Tejada DNI N° 73132652

El Presidente de la Mesa invitó a las siguientes autoridades locales para integrar la Mesa Directiva:

- Sr. Genaro Valdez De la Cruz

Presidente del Consejo de Administración de la Coop. Llullapuquio (DNI N° 26645420)

Elsiario Antúnez de Mayolo Ramis DNI 08713235

DAVID ROMERO RIOS INGENIERO GEOLOGO Reg. CIP N° 42840

BIOLOGO Reg. CBP N° 3754

FLOR DE MARIA FLORES QUISPE SOCIOLOGA REG. CSP N° 1561

- Sr. Pascual García Herrera
Presidente del Consejo de Vigilancia de la Coop. Huilapuquio (DNI N° 26645845)

- Sr. Nidal Infante García
Agente Municipal (DNI N° 26645951)

- Sr. Jorge Chavez Malca
Vicepresidente del Consejo de Administración de la Coop. Huilapuquio (DNI N° 01038055)

Sra. Delia Tufur Herrera
Regidora de la Municipalidad Provincial de Cajamarca DNI N° 26698736

Luego de las palabras de bienvenida y establecidas las pautas conforme a las cuales se desarrollaría el Taller Participativo, la presidente de la mesa directiva informó que se ha realizado un proceso de convocatoria a través de cartas de invitación en físico y la colocación de afiches informativos en las localidades que integran el área de influencia social del proyecto.

Seguidamente, el presidente de la mesa directiva invitó al representante de la empresa Colpayoc S.A.C. al Ing. Richard Resolodo Vásquez y al Ing. Alberto Cosme, Lic. Jorge Jesus y a la Lic. Anfreed Meza responsable de estudio ambiental por parte de la empresa la empresa consultora Asesores y Consultores Mineros S.A., para que brinden su saludo e inicien con la exposición del estudio de la Ficha Técnica Ambiental (FTA) del Proyecto de Exploración Minera «Colpayoc».

Concluida la sustentación, el presidente dio inicio a la rueda de preguntas, invitando a los concurrentes a efectuar las preguntas de manera oral y por escrito a través de los formularios que se les alcanzó. Éstas fueron contestadas por los expositores en orden secuencial, las cuales forman parte integrante de la presente acta. Se formularon 26 preguntas por escrito y ..... preguntas de manera verbal. Asimismo, se dio respuesta a 11 consultas recibidas a través de los canales telefónicos, WhatsApp y correo electrónico, puestos a disposición durante el proceso de convocatoria.

Luego de haberse atendido todas las intervenciones, la presidente de mesa invitó a los representantes de las autoridades a que formulen sus comentarios finales:

El Sr. Genaro Valdez De la Cruz resaltó la importancia de la participación de los asistentes del taller y exhortó el compromiso de la empresa en cre

DAVID ROMERO RIOS
INGENIERO GEOLOGO
Reg. CIP N° 42940

BIOLOGO
Reg. CBP N° 3754

FLOR DE MARIA FLORES QUISPE
SOCIOLOGA
REG. CSP N° 1501

Elsiario Antúnez de Mayolo Ramis
DNI 08713235

del beneficio y desarrollo de la Cooperativa de Ullaqpaqpio.
El Sr. Marcos Chavez Mola agradecio la participación de los presentes en bien de la cooperativa.
El Sr. Pascual Garcia Herrera agradecio la participación de la DGAAM en el presente taller.

Todo lo expuesto y discutido en el presente taller participativo ha sido registrado con la ayuda de equipo audio visual. Asimismo, se consigna que el número de total de participantes fue de 120 personas, habiendo firmado el registro respectivo 113 participantes.

El resumen de lo expuesto y discutido, así como los aportes, comentarios y observaciones, sean estos verbales o escritos, recibidos en el presente taller participativo, quedan registrados en la presente acta.

Finalmente, se concluyó el acto leyendo la presente, siendo las 13 : 38 horas del día 17 de mayo de 2023.

En señal de conformidad, firmaron los presentes.

Lic. Nisse Mei-Lin García Lay
Presidenta de la Mesa Directiva
DGAAM - MINEM

Ing. Reinhard Olenko Caman Santillana
Secretario de la Mesa Directiva
DGAAM - MINEM

RICHAR HERNANDEZ.
41380198

Elsiario Antúnez de Mayolo Ramis
DNI 08713235

ALBERTO PEDRO COSME FUSTAMANTE
46912620

ANFREED AGNETHA MEZA PINCE
73132652

DAVID ROMERO RIOS
INGENIERO GEOLOGO
Reg. CIP Nº 42040

BIOLOGO
Reg. CBP Nº 3754

FLOR DE MARIA FLORES QUISPE
SOCIOLOGA
REG. CSP Nº 1561

Elsiario Antúnez de Mayolo Ramis
DNI 08713235

Delia Elena Tapia Herrera
DNI 26698736

26645420
Oscar Nabile Salazar

DNI 26845845
Pascual Garcia Herrera

26645951
Vidal INFANTE

Marcisio Chávez Malca
01038055

Jorge Flores
40813349

DAVID ROMERO RIOS
INGENIERO GEOLOGO
Reg. CIP Nº 42040

BIOLOGO
Reg. CBP Nº 3754

FLOR DE MARIA FLORES QUISPE
SOCIOLOGA
REG. CSP Nº 1561

Elsiario Antúnez de Mayolo Ramis
DNI 08713235

FICHA TÈCNICA AMBIENTAL
DEL PROYECTO DE EXPLORACIÓN "COLPAYOC"

ANEXO 4.1.2

Lista de asistentes

DAVID ROMERO RIOS
INGENIERO GEOLOGO
Reg. CIP Nº 42940

BIOLOGO
Reg. CBP Nº 3754

FLOR DE MARIA FLORES QUISPE
SOCIOLOGA
REG. CSP Nº 1561

Elsiario Antúnez de Mayolo Ramis
DNI 08713235

ACOMISA
ASESORES Y CONSULTORES MINEROS S.A.

PERÚ Ministerio de Energía y Minas

LISTA DE ASISTENCIA

Taller Participativo previo a la presentación de la Ficha Técnica Ambiental del Proyecto de Exploración Minera «Colpayoc», propuesto por la empresa Colpayoc S.A.C. - Lugar: Local Institucional de la Cooperativa Agraria de Trabajadores Llullapuquio, ubicado en el distrito de Chetilla, provincia y departamento de Cajamarca - 17/05/2023

N°	NOMBRES Y APELLIDOS	N° DNI	CARGO	PROCEDENCIA AA.HH./ Asociación/ Organización	FIRMA/ HUELLA DIGITAL
1.	Gregoria Cueva García	26725405	Llullapuquio		
2.	Marleni Cachi Dilas		Llullapuquio		
3.	Elisa Herrera Herrera		Tambillo		
4.	José Santos Chávez Malca	26628555		Tambillo	
5.	Hermelinda Herrera Herrera	71734084 ~~70712140~~		Tambillo	
6.	Eusebia Herrera Chilón	26628524		Tambillo	
7.	María Alejandrina Cueva García	80052738		Llullapuquio	
8.	Lázaro Cueva Bacón	48273759		Llullapuquio	
9.	Pedro Infante Tejada	26601681		Tambillo	
10.	Samuel Iparraguirre Caja	77295170		Llullapuquio	
11.	Isidro Tanta Huamán	26644832		Tambillo	

Elsiario Antúnez de Mayolo Ramis
DNI 08713235

FLOR DE MARIA FLORES QUISPE
SOCIOLOGA
REG. CSP N° 1561

Luis A. La Cruz Andrade
BIOLOGO
Reg. CBP N° 3754

DAVID ROMERO RIOS
INGENIERO GEOLOGO
Reg. CIP N° 42040

Av. Las Artes Sur 260
San Borja, Lima 41, Perú
T: (511) 411 1100
Email: webmaster@minem.gob.pe

PERÚ Ministerio de Energía y Minas

LISTA DE ASISTENCIA

Taller Participativo previo a la presentación de la Ficha Técnica Ambiental del Proyecto de Exploración Minera «Colpayoc», propuesto por la empresa Colpayoc S.A.C. - Lugar: Local institucional de la Cooperativa Agraria de Trabajadores Llullapuquio, ubicado en el distrito de Chetilla, provincia y departamento de Cajamarca - 17/05/2023

N°	NOMBRES Y APELLIDOS	N° DNI	CARGO	PROCEDENCIA AA.HH./ Asociación/ Organización	FIRMA/ HUELLA DIGITAL
12.	Janeth Alvites Mejía	40852327	Directora I.E.	Estabón	
13.	Angélica Tanta Valdez	60225904		Eslabón	
14.	Roberto García Herrera	42630811		Tambillo	
15.	Elena Huamán Ingante	41451349		Tambillo	
16.	José De la Cruz Jordán	26645062		Tambillo	
17.	Víctor Pisco Herrera	26725475	Presidente Apaga jardín	Llucllapuquio	
18.	María Inés Chávez Cuera	42332418		Tambillo	
19.	Herlinda Ingante Tanta	60037293		Tambillo	
20.	Danitila Iparraguirre Castrejón	26725474		Llucllapuquio	
21.	Abelinda Pisco Cabrera	78635781		Llucllapuquio	
22.	Lorenzo Tegrán Lopez	41938402		Cajamarca	

Elsiario Antúnez de Mayolo Ramis
DNI 08713235

FLOR DE MARIA FLORES QUISPE
SOCIOLOGA
REG. CSP N° 1561

Luis A. La Cruz Arbaiato
BIOLOGO
Reg. CBP N° 3754

DAVID ROMERO RIOS
INGENIERO GEOLOGO
Reg. CIP N° 42040

PERÚ Ministerio de Energía y Minas

LISTA DE ASISTENCIA

Taller Participativo previo a la presentación de la Ficha Técnica Ambiental del Proyecto de Exploración Minera «Colpayoc», propuesto por la empresa Colpayoc S.A.C. - Lugar: Local institucional de la Cooperativa Agraria de Trabajadores Llullapuquio, ubicado en el distrito de Chetilla, provincia y departamento de Cajamarca - 17/05/2023

N°	NOMBRES Y APELLIDOS	N° DNI	CARGO	PROCEDENCIA AA.HH./ Asociación/ Organización	FIRMA/ HUELLA DIGITAL
23.	Oscar Pisco Gonzales	43867367	Juez accesitario	Tambillo	
24.	Nicolas Gonzales Ramos	26703995		Llullapuquio	
25.	Antonio Sánchez Chávez	26722700	Vocal Coopac.	Tambillo	
26.	Jose Silverio Cuela	26645939		Tambillo	
27.					
28.	Julio Tafur Cuera	26645570	Socio cooperativa	Eslabon	
29.	Lidia Huamán Ingante	80001783		Llullapuquio	
30.	Peliarta Cachi García	26709901		Eslabón	
31.	María Gonzales Valdez	71734000		Tambillo	
32.	Justiniana Gonzales Ramos	26682276	Socio coopac	Llullapuquio	
33.	Milagros Díaz Linares	42648727		Cajamarca	

Elsiario Antúnez de Mayolo Ramis
DNI 08713235

FLOR DE MARIA FLORES QUISPE
SOCIOLOGA
REG. CSP N° 1561

Luis A. La Cruz Arbulú
BIOLOGO
Reg. CBP N° 3754

DAVID ROMERO RIOS
INGENIERO GEOLOGO
Reg. CIP N° 42040

Av. Las Artes Sur 260
San Borja, Lima 41, Perú
T: (511) 411 1100
Email: webmaster@minem.gob.pe

Con Punche Perú

PERÚ Ministerio de Energía y Minas

LISTA DE ASISTENCIA

Taller Participativo previo a la presentación de la Ficha Técnica Ambiental del Proyecto de Exploración Minera «Colpayoc», propuesto por la empresa Colpayoc S.A.C. - Lugar: Local institucional de la Cooperativa Agraria de Trabajadores Llullapuquio, ubicado en el distrito de Chetilla, provincia y departamento de Cajamarca - 17/05/2023

N°	NOMBRES Y APELLIDOS	N° DNI	CARGO	PROCEDENCIA AA.HH./ Asociación/ Organización	FIRMA/ HUELLA DIGITAL
34	Leonardo García Cueva	60225941		Tambillo	
35	Juana Cueva Chilón	45233971		Tambillo	
36	Alistenia Ingante Gonzales	80004362		Tambillo	
37	Rosmeri Gonzales Valdez	60225940		Tambillo	
38	Albina Tanta Gonzales	77570165		Tambillo	
39	Fiorella Paredes Arbildo	72492357		Cajamarca	
40	Rosin Mantoya Basauri	46700899		Cajamarca	
41	Maribel Linares Vargas	26722049		Cajamarca	
42	Ada Alfaro Mendoza	40032691		Cajamarca	
43	Gilmer Vásquez Díaz	41803928		Cajamarca	
44	Luis Gustavo Vela Solis	46760233		Cajamarca	

Elsiario Antúnez de Mayolo Ramis
DNI 08713235

FLOR DE MARIA FLORES QUISPE
SOCIOLOGA
REG. CSP N° 1561

Luis A. La Cruz Andrade
BIOLOGO
Reg. CBP N° 3754

DAVID ROMERO RIOS
INGENIERO GEOLOGO
Reg. CIP N° 42040

Av. Las Artes Sur 260
San Borja, Lima 41, Perú
T: (511) 411 1100
Email: webmaster@minem.gob.pe

PERÚ Ministerio de Energía y Minas

LISTA DE ASISTENCIA

Taller Participativo previo a la presentación de la Ficha Técnica Ambiental del Proyecto de Exploración Minera «Colpayoc», propuesto por la empresa Colpayoc S.A.C. - Lugar: Local institucional de la Cooperativa Agraria de Trabajadores Llullapuquio, ubicado en el distrito de Chetilla, provincia y departamento de Cajamarca - 17/05/2023

N°	NOMBRES Y APELLIDOS	N° DNI	CARGO	PROCEDENCIA AA.HH./ Asociación/ Organización	FIRMA/ HUELLA DIGITAL
45.	María Mercedes Tanta Cueva	26773546		Llullapuquio	
46.	Martina Tanta Limay	26715176		Tambillo	
47.	María Francisca Tanta Ramos			Eslabón	
48.	María Cueva Chilón	26645978		Tambillo	
49.	Lorena Barón Velásquez	26723188		Cajamarca	
50.	Luz Nely Tanta Chilón	42158995		Llullapuquio	
51.	Domitila Tanta García	45212858		Llullapuquio	
52.	Maribel Cueva Barón	74474486		Llullapuquio	
53.	María Jesús Barón Mosqui	26645919		Llullapuquio	
54.	Elías Cueva Muñoz	45304871		Llullapuquio	
55.	María Julia Dilas Shpalco	45135280		Llullapuquio	

Elsiario Antúnez de Mayolo Ramis
DNI 08713235

FLOR DE MARIA FLORES QUISPE
SOCIOLOGA
REG. CSP N° 1561

Luis A. La Cruz Arapato
BIOLOGO
Reg. CBP N° 3754

DAVID ROMERO RIOS
INGENIERO GEOLOGO
Reg. CIP N° 42940

Av. Las Artes Sur 260
San Borja, Lima 41, Perú
T: (511) 411 1100
Email: webmaster@minem.gob.pe

PERÚ Ministerio de Energía y Minas

LISTA DE ASISTENCIA

Taller Participativo previo a la presentación de la Ficha Técnica Ambiental del Proyecto de Exploración Minera «Colpayoc», propuesto por la empresa Colpayoc S.A.C. - Lugar: Local institucional de la Cooperativa Agraria de Trabajadores Llullapuquio, ubicado en el distrito de Chetilla, provincia y departamento de Cajamarca - 17/05/2023

N°	NOMBRES Y APELLIDOS	N° DNI	CARGO	PROCEDENCIA AA.HH./ Asociación/ Organización	FIRMA/ HUELLA DIGITAL
56.	Segundo Rios Figueroa	43036679		Chetilla	
57.	Abel Ramos Huamán	41676791		Cajamarca	
58.	Jhony Alexandro Bautista Chávez	44805898		Cajamarca	
59.	Elmer Morales Sebastián	18287979		CAJAMARCA	
60.	José Luis Mercado Marín	47277660		CAJAMARCA	
61.	Miguel Angel Rubio ortiz	47433303		cajamarca	
62.	Sebastián Huamán Tanta	26644929		Tambillo bajo	
63.	Esteban Tanta Tagua	26699837		Eslabón	
64.	Marcelina Cueva Cueva	26705544		Llullapuquio	

Elsiario Antúnez de Mayolo Ramis
DNI 08713235

FLOR DE MARIA FLORES QUISPE
SOCIOLOGA
REG. CSP N° 1561

Luis A. La Cruz Arévalo
BIOLOGO
Reg. CBP N° 3754

DAVID ROMERO RIOS
INGENIERO GEOLOGO
Reg. CIP N° 42940

PERÚ Ministerio de Energía y Minas

LISTA DE ASISTENCIA

Taller Participativo previo a la presentación de la Ficha Técnica Ambiental del Proyecto de Exploración Minera «Colpayoc», propuesto por la empresa Colpayoc S.A.C. - Lugar: Local Institucional de la Cooperativa Agraria de Trabajadores Llullapuquio, ubicado en el distrito de Chetilla, provincia y departamento de Cajamarca - 17/05/2023

N°	NOMBRES Y APELLIDOS	N° DNI	CARGO	PROCEDENCIA AA.HH./ Asociación/ Organización	FIRMA/ HUELLA DIGITAL
65	ANFEED AGNETHA MEZA IPINCE	73132652	CONSULTORA	ACOMISA	
66	Alberto Pedro Cosme Fustamante	46912620	CONSULTORA	ACOMISA	
67	Jorge Tanta Tanta	40823349	Consultor	ACOMISA	
68	ALICIA GONZALES TANTA	76322081		LLULLAPUQUIO	
69	LUIS GONZALES CARMONA	26645168		LLULLAPUQUIO	
70	MARIANELA DIAS SERRANO			TAMBILLO	
71	MARIA ELENA CHELON CUEVA			TAMBILLO	
72	JOSE SANTOS TANTA CUEVA			LLULLAPUQUIO	
73	JOSE MERCEDES TANTA CUEVA			ESLABON	
74	MARIA CHIZO GONZALES	80102098		LLULLAPUQUIO	
75	ROSAS FIGUEROA ZELADA	43223602		CHETILLA	

Elsiario Antúnez de Mayolo Ramis
DNI 08713235

FLOR DE MARIA FLORES QUISPE
SOCIOLOGA
REG. CSP N° 1561

Luis A. La Cruz Arévalo
BIOLOGO
Reg. CBP N° 3754

DAVID ROMERO RIOS
INGENIERO GEOLOGO
Reg. CIP N° 42040

PERÚ Ministerio de Energía y Minas

LISTA DE ASISTENCIA

Taller Participativo previo a la presentación de la Ficha Técnica Ambiental del Proyecto de Exploración Minera «Colpayoc», propuesto por la empresa Colpayoc S.A.C. - Lugar: Local institucional de la Cooperativa Agraria de Trabajadores Llullapuquio, ubicado en el distrito de Chetilla, provincia y departamento de Cajamarca - 17/05/2023

N°	NOMBRES Y APELLIDOS	N° DNI	CARGO	PROCEDENCIA AA.HH./ Asociación/ Organización	FIRMA/ HUELLA DIGITAL
76	VICENTA INFANTE GARCIA	26645102		TAMBILLO	
77	DELIA TAFUR HERRERA	26698736	REGIDORA	MUNICIPALIDAD CAJAMARCA	
78	JUAN CHAVEZ INFANTE	41569695		CARUACHERO	
79	JULIO CAJATERTERAN	26731274		CUSHUNGA	
80	VICTORIA GONZALES GARCIA	26705340		TAMBILLO	
81	VIDAL INFANTE GARCIA	26645951		TAMBILLO	
82	LORENZO CHAVEZ SANCHEZ	26625025		CARUAQUEL	
83	MARCOS HERRERA BACON	26683073		TAMBILLO	
84	VICTOR AUGUSTO CUEVA CARRASCO	26625134		TAMBILLO	
85	CHIZON CUEVA HILARIO	26725448		TAMBILLO	
86	VIRGINIA CAJA CUEVA	46329505		TAMBILLO	

Elsiario Antúnez de Mayolo Ramis
DNI 08713235

FLOR DE MARIA FLORES QUISPE
SOCIOLOGA
REG. CSP N° 1561

Luis A. La Cruz Arbulú
BIOLOGO
Reg. CBP N° 3754

DAVID ROMERO RIOS
INGENIERO GEOLOGO
Reg. CIP N° 42040

Av. Las Artes Sur 260
San Borja, Lima 41, Perú
T: (511) 411 1100
Email: webmaster@minem.gob.pe

PERÚ Ministerio de Energía y Minas

LISTA DE ASISTENCIA

Taller Participativo previo a la presentación de la Ficha Técnica Ambiental del Proyecto de Exploración Minera «Colpayoc», propuesto por la empresa Colpayoc S.A.C. - Lugar: Local institucional de la Cooperativa Agraria de Trabajadores Llullapuquio, ubicado en el distrito de Chetilla, provincia y departamento de Cajamarca - 17/05/2023

N°	NOMBRES Y APELLIDOS	N° DNI	CARGO	PROCEDENCIA AA.HH./ Asociación/ Organización	FIRMA/ HUELLA DIGITAL
87	LEOSUINDA GARCIA CUEUA	48929315		TAMPIZLO	
88	CATALINO TAFUR CACHI	26728410		ESLABON	
89	ELIZABETH TANTA VALDEZ	43525366		TAMPIZLO	
90	ISAAC TAFUR CACHI	80687429		ESLABON	
91	SANTIAGO TAFUR CUEUA	26644939	TENIENTE	ESLABON	
92	MARGARITA VALDEZ DE LA CRUZ	26724021	PRESIDENTA HASS	TAMBIZLO	
93	SUSANA CHIZON CUEUA	80004053		TAMBIZLO	
94	SEBASTIAN GONZALES CARMONA	26606239		ESLABON	
95	JOSE FILOMON GONZALES HUAMAN	41870973		ESLABON	
96	LESLIE IZQUIERDO PEREZ	74499125		COCHAN	
97	DANIEL CARRASCO GONZALES	43891738		LLULLAPUQUIO	

Elsiario Antúnez de Mayolo Ramis
DNI 08713235

FLOR DE MARIA FLORES QUISPE
SOCIOLOGA
REG. CSP N° 1561

Luis A. La Cruz Arévalo
BIOLOGO
Reg. CBP N° 3754

DAVID ROMERO RIOS
INGENIERO GEOLOGO
Reg. CIP N° 42040

PERÚ Ministerio de Energía y Minas

LISTA DE ASISTENCIA

Taller Participativo previo a la presentación de la Ficha Técnica Ambiental del Proyecto de Exploración Minera «Colpayoc», propuesto por la empresa Colpayoc S.A.C. - Lugar: Local institucional de la Cooperativa Agraria de Trabajadores Llullapuquio, ubicado en el distrito de Chetilla, provincia y departamento de Cajamarca - 17/05/2023

N°	NOMBRES Y APELLIDOS	N° DNI	CARGO	PROCEDENCIA AA.HH./ Asociación/ Organización	FIRMA/ HUELLA DIGITAL
98	JOSE AGUSTIN HUAMAN CANTA	26608933		TAMBILLO	
99	JESSICA VALDEZ GONZALES	76173139		TAMBILLO	
100	PABLITO MENDOZA GASTOLOMENDO	74302988		TAMBILLO	
101	NARCIZO CHAVEZ MALTA	01038055	vice-pelte cooperativa Llullapuquio	TAMBILLO	
102	FERNANDO RASCO SALDAÑA	41864222		CAJAMARCA	
103	ANTONIO GONZALES GARCIA	26719480	SOCIO	LLULLAPUQUIO	
104	RICARDO INFANTE GARCIA	26724870	Secretario AGUA POTABLE	LLULLAPUQUIO	
105	ALICIA QUISPE MOGOLLON	10219708	COORDINADORA SOCIAL	CAJAMARCA	
106	BALVINA VALDEZ SAUBRANO	44151208		TAMBILLO	
107	ANGELINA VALDEZ INFANTE	26715106		TAMBILLO	
108	EMILIO TANTA CUEVA	26724107	SOCIO	TAMBILLO	

Elsiario Antúnez de Mayolo Ramis
DNI 08713235

FLOR DE MARIA FLORES QUISPE
SOCIOLOGA
REG. CSP N° 1561

Luis A. La Cruz Arrabalo
BIOLOGO
Reg. CBP N° 3754

DAVID ROMERO RIOS
INGENIERO GEOLOGO
Reg. CIP N° 42040

Av. Las Artes Sur 260
San Borja, Lima 41, Perú
T: (511) 411 1100
Email: webmaster@minem.gob.pe

PERÚ Ministerio de Energía y Minas

LISTA DE ASISTENCIA

Taller Participativo previo a la presentación de la Ficha Técnica Ambiental del Proyecto de Exploración Minera «Colpayoc», propuesto por la empresa Colpayoc S.A.C. - Lugar: Local Institucional de la Cooperativa Agraria de Trabajadores Llullapuquio, ubicado en el distrito de Chetilla, provincia y departamento de Cajamarca - 17/05/2023

N°	NOMBRES Y APELLIDOS	N° DNI	CARGO	PROCEDENCIA AA.HH./ Asociación/ Organización	FIRMA/ HUELLA DIGITAL
109	MARIA PASCULA TANTA CUEVA	26728689		TAMBILLO	
110	AURORA CUEVA ESPILCO			TAMBILLO	
111	MAGALY TAFUR GONZALES	74423418		TAMBILLO	
112	SAMUEL ESPILCO CHILLON	41236536 8		PORCON	
113	CARLOS AYALLOPLA	49052814		PORCON	
114	Luis ESTUARDO ~~CARLOS~~ GONZALES RAMOS	60037259		LLULLAPUQUIO	
115	Esperanza Cueva Gonzales	26704198		Tambillo	
116	Isabel García Herrera			Tambillo	
117	Elsa García Cueva	47834242		Tambillo	
118	Nilda Tanta Valdez	71730663		Tambillo	
119	Adela Tanta Chilón	60225903		Tambillo	

Elsiario Antúnez de Mayolo Ramis
DNI 08713235

FLOR DE MARIA FLORES QUISPE
SOCIOLOGA
REG. CSP N° 1561

Luis A. La Cruz Arévalo
BIOLOGO
Reg. CBP N° 3754

DAVID ROMERO RIOS
INGENIERO GEOLOGO
Reg. CIP N° 42040

PERÚ Ministerio de Energía y Minas

LISTA DE ASISTENCIA

Taller Participativo previo a la presentación de la Ficha Técnica Ambiental del Proyecto de Exploración Minera «Colpayoc», propuesto por la empresa Colpayoc S.A.C. - Lugar: Local institucional de la Cooperativa Agraria de Trabajadores Llullapuquio, ubicado en el distrito de Chetilla, provincia y departamento de Cajamarca - 17/05/2023

N°	NOMBRES Y APELLIDOS	N° DNI	CARGO	PROCEDENCIA AA.HH./ Asociación/ Organización	FIRMA/ HUELLA DIGITAL
120	Cuber Briñez Rafael	10817506		Cajamarca	

Elsiario Antúnez de Mayolo Ramis
DNI 08713235

FLOR DE MARIA FLORES QUISPE
SOCIOLOGA
REG. CSP N° 1561

Luis A. La Cruz Arévalo
BIOLOGO
Reg. CBP N° 3754

DAVID ROMERO RIOS
INGENIERO GEOLOGO
Reg. CIP N° 42040

Av. Las Artes Sur 260
San Borja, Lima 41, Perú
T: (511) 411 1100
Email: webmaster@minem.gob.pe

FICHA TÈCNICA AMBIENTAL
DEL PROYECTO DE EXPLORACIÓN "COLPAYOC"

ANEXO 4.1.3

Formulario de Preguntas

DAVID ROMERO RIOS
INGENIERO GEOLOGO
Reg. CIP Nº 42940

BIOLOGO
Reg. CBP Nº 3754

FLOR DE MARIA FLORES QUISPE
SOCIOLOGA
REG. CSP Nº 1561

Elsiario Antúnez de Mayolo Ramis
DNI 08713235

ACOMISA
ASESORES Y CONSULTORES MINEROS S.A.

PERÚ Ministerio de Energía y Minas

ESCRITA [X]
VERBAL [ ]

«Decenio de la igualdad de oportunidades para mujeres y hombres»
«Año de la unidad, la paz y el desarrollo»

FORMULARIO DE PREGUNTAS No.: 01

Taller Participativo previo a la presentación de la Ficha Técnica Ambiental (FTA) del Proyecto de exploración minera «Colpayoc»

DATOS DEL PARTICIPANTE:

NOMBRES Y APELLIDOS: Vidal Infante Garcia

DNI: 26645951 ORGANIZACIÓN: Cooperativa

PROCEDENCIA: Cajamarca

TELEFONO/ CEL. 997699805

FIRMA

POR FAVOR, ESCRIBA UNA (01) PREGUNTA EN ESTE FORMULARIO
UTILICE UN FORMULARIO POR CADA PREGUNTA

PREGUNTA: Puede continua la esploración que beneficio puede aber durante la esploración

RESPUESTA: TITULAR [X] CONSULTORA [ ] DGAAM [ ] DREM/GREM [ ]

No se prove contaminación a los componentes ambientales.
Se prove la dispersión de material particulado, el cual será mitigado.

OPINIÓN DE LA MESA DIRECTIVA

COMENTARIOS:

Lic. Nisse Mei-Lin Garcia Lay
Presidenta de la Mesa Directiva
DGAAM - MINEM

Ing. Reinhard Olenko Caman Santillana
Secretario de la Mesa Directiva
DGAAM - MINEM

DAVID ROMERO RIOS
INGENIERO GEOLOGO
Reg. CIP Nº 42940

Biólogo
Reg. CBP Nº 3754

FLOR DE MARIA FLORES QUISPE
SOCIOLOGA
REG. CSP Nº 1561

Elsiario Antúnez de Mayolo Ramis
DNI 08713235

PERÚ Ministerio de Energía y Minas

ESCRITA [X]
VERBAL [ ]

«Decenio de la igualdad de oportunidades para mujeres y hombres»
«Año de la unidad, la paz y el desarrollo»

FORMULARIO DE PREGUNTAS No.: 02

Taller Participativo previo a la presentación de la Ficha Técnica Ambiental (FTA) del Proyecto de exploración minera «Colpayoc»

DATOS DEL PARTICIPANTE:

NOMBRES Y APELLIDOS: Melinda Pisco Cabrera

DNI: 78635781 ORGANIZACIÓN: CAD Llullapquia

PROCEDENCIA: Llullapquia

TELEFONO/ CEL. 987716765

FIRMA

POR FAVOR, ESCRIBA UNA (01) PREGUNTA EN ESTE FORMULARIO
UTILICE UN FORMULARIO POR CADA PREGUNTA

PREGUNTA: Que tiempo se durara la exploracion

RESPUESTA: TITULAR [X] CONSULTORA [ ] DGAAM [ ] DREM/GREM [ ]

La duracion sera de 8 meses.

OPINIÓN DE LA MESA DIRECTIVA

COMENTARIOS:

Lic. Nisse Mei Lin García Lay
Presidenta de la Mesa Directiva
DGAAM - MINEM

Ing. Reinhard Olenko Caman Santillana
Secretario de la Mesa Directiva
DGAAM - MINEM

DAVID ROMERO RIOS INGENIERO GEOLOGO Reg. CIP Nº 42040

Luis A. Sánchez Arévalo BIÓLOGO Reg. CBP Nº 3754

FLOR DE MARIA FLORES QUISPE SOCIÓLOGA REG. CSP Nº 1561

Elisario Antúnez de Mayolo Ramis DNI 08713235

Con Punche Perú

Distrito de Chetilla, provincia y departamento de Cajamarca

17 de mayo de 2023

Base Legal:
D. S. N° 028-2008-EM,
R.M. N° 304-2008-MEM/DM y
D.S. N° 042-2017-EM

PERÚ Ministerio de Energía y Minas

ESCRITA [X]
VERBAL [ ]

«Decenio de la igualdad de oportunidades para mujeres y hombres»
«Año de la unidad, la paz y el desarrollo»

FORMULARIO DE PREGUNTAS No.: 03

Taller Participativo previo a la presentación de la Ficha Técnica Ambiental (FTA) del Proyecto de exploración minera «Colpayoc»

DATOS DEL PARTICIPANTE:

NOMBRES Y APELLIDOS: Alcaiso Otiños Melca

DNI: 01038065 ORGANIZACIÓN: Cooperativa Agraria de Trabajadores

PROCEDENCIA: Cajamarca Departamento Cajamarca Distrito Chetilla

TELEFONO/ CEL. .....

FIRMA

POR FAVOR, ESCRIBA UNA (01) PREGUNTA EN ESTE FORMULARIO
UTILICE UN FORMULARIO POR CADA PREGUNTA

PREGUNTA: que beneficios trae la Exploración que Ahora en para la Comunidad tras Contaminación o no a futuro después de la Exploración después de 10 años

RESPUESTA: TITULAR [X] CONSULTORA [ ] DGAAM [ ] DREM/GREM [ ]

Se prevé la contratación de mano de obra local, de forma rotativa. Se tiene indicios de la existencia de mineral (oro), dependiendo de la cantidad que se encuentre implicaría los beneficios.

OPINIÓN DE LA MESA DIRECTIVA

COMENTARIOS:

Lic. Nisse Mei Lin García Lay
Presidenta de la Mesa Directiva
DGAAM - MINEM

Ing. Reinhard Olenko Caman Santillana
Secretario de la Mesa Directiva
DGAAM - MINEM

DAVID ROMERO RIOS INGENIERO GEOLOGO Reg. CIP Nº 42040

BIOLOGO Reg. CBP Nº 3754

FLOR DE MARIA FLORES QUISPE SOCIOLOGA REG. CSP Nº 1561

Elisiario Antúnez de Mayolo Ramis DNI 08713235

PERÚ Ministerio de Energía y Minas

ESCRITA [X]
VERBAL [ ]

«Decenio de la igualdad de oportunidades para mujeres y hombres»
«Año de la unidad, la paz y el desarrollo»

FORMULARIO DE PREGUNTAS No.: 04

Taller Participativo previo a la presentación de la Ficha Técnica Ambiental (FTA) del Proyecto de exploración minera «Colpayoc»

DATOS DEL PARTICIPANTE:

NOMBRES Y APELLIDOS: FERNANDO RASLO SAZDAÑA

DNI: 41864222 ORGANIZACIÓN: INDEPENDIENTE

PROCEDENCIA: CAJAMARCA

TELEFONO/ CEL. 920427130

FIRMA

POR FAVOR, ESCRIBA UNA (01) PREGUNTA EN ESTE FORMULARIO
UTILICE UN FORMULARIO POR CADA PREGUNTA

PREGUNTA: ¿Cuál es el impacto que prioriza la empresa encargada con la exploración ya que las exploraciones alteran las fuentes de aguas que nacen en las zonas al proyecto?

RESPUESTA: TITULAR [X] CONSULTORA [ ] DGAAM [ ] DREM/GREM [ ]

Se brindó la definición de impacto, asimismo, se diferenció los conceptos de exploración y explotación.
Por otro lado, se dio los alcances del proyecto y los impactos a ocurrir por parte de sus actividades.

OPINIÓN DE LA MESA DIRECTIVA

COMENTARIOS:

Lic. Nisse Mei-Lin García Lay
Presidenta de la Mesa Directiva
DGAAM - MINEM

Ing. Reinhard Olenko Caman Santillana
Secretario de la Mesa Directiva
DGAAM - MINEM

DAVID ROMERO RIOS
INGENIERO GEOLOGO
Reg. CIP Nº 42940

BIOLOGO
Reg. CBP Nº 3754

FLOR DE MARIA FLORES QUISPE
SOCIOLOGA
REG. CSP Nº 1501

Elsiario Antúnez de Mayolo Ramis
DNI 08713235

PERÚ Ministerio de Energía y Minas

ESCRITA [X]
VERBAL [ ]

«Decenio de la igualdad de oportunidades para mujeres y hombres»
«Año de la unidad, la paz y el desarrollo»

FORMULARIO DE PREGUNTAS No.: 05

Taller Participativo previo a la presentación de la Ficha Técnica Ambiental (FTA) del Proyecto de exploración minera «Colpayoc»

DATOS DEL PARTICIPANTE:

NOMBRES Y APELLIDOS: Janet Margot Alvites Mesía

DNI: 40852327 ORGANIZACIÓN: D.E. N° 821447

PROCEDENCIA: Eslabón

TELEFONO/ CEL. 986705050

FIRMA

POR FAVOR, ESCRIBA UNA (01) PREGUNTA EN ESTE FORMULARIO
UTILICE UN FORMULARIO POR CADA PREGUNTA

PREGUNTA: ¿Qué pasa al momento de exploración con el agua se desviará de su fuente? ¿Qué alternativa tomaría?

RESPUESTA: TITULAR [X] CONSULTORA [ ] DGAAM [ ] DREM/GREM [ ]

Se brindó los alcances del funcionamiento de los pozas de sedimentación de lodos y la restitución del agua vertida.

OPINIÓN DE LA MESA DIRECTIVA

COMENTARIOS:

Lic. Nisse Mei-Lin García Lay
Presidenta de la Mesa Directiva
DGAAM - MINEM

Ing. Reinhard Olenko Caman Santillana
Secretario de la Mesa Directiva
DGAAM - MINEM

DAVID ROMERO RIOS
INGENIERO GEOLOGO
Reg. CIP Nº 42340

BIÓLOGO
Reg. CBP Nº 3764

FLOR DE MARIA FLORES QUISPE
SOCIÓLOGA
REG. CSP Nº 1561

Elsiario Antúnez de Mayolo Ramis
DNI 08713235

PERÚ Ministerio de Energía y Minas

ESCRITA [X]
VERBAL [ ]

«Decenio de la igualdad de oportunidades para mujeres y hombres»
«Año de la unidad, la paz y el desarrollo»

FORMULARIO DE PREGUNTAS No.: 06

Taller Participativo previo a la presentación de la Ficha Técnica Ambiental (FTA) del Proyecto de exploración minera «Colpayoc»

DATOS DEL PARTICIPANTE:

NOMBRES Y APELLIDOS: Samuel Yparraguirre Cajá

DNI: 77295170 ORGANIZACIÓN: Cooperativa

PROCEDENCIA: Huallapuquio

TELEFONO/ CEL. .....

FIRMA

POR FAVOR, ESCRIBA UNA (01) PREGUNTA EN ESTE FORMULARIO
UTILICE UN FORMULARIO POR CADA PREGUNTA

PREGUNTA: Segun la expocisión que hicieron en el cerro colpayoc donde va ha ser la perforación en algunas partes o puntos donde será la perforación hay plantar de pinos que hacer con ello y la profundidad de perforación que se ha hacer es de echo que se ha hallar agua ha ha ver contaminación o no

RESPUESTA: TITULAR [X] CONSULTORA [ ] DGAAM [ ] DREM/GREM [ ]

Se prevé que no se interceptará cuerpos de aguas subterraneas.

OPINIÓN DE LA MESA DIRECTIVA

COMENTARIOS:

Lic. Nisse Mei-Lin García Lay
Presidenta de la Mesa Directiva
DGAAM - MINEM

Ing. Reinhard Olenko Caman Santillana
Secretario de la Mesa Directiva
DGAAM - MINEM

DAVID ROMERO RIOS INGENIERO GEOLOGO Reg. CIP Nº 42940

Lizbeth Cortez Arévalo BIÓLOGO Reg. CBP Nº 3754

FLOR DE MARIA FLORES QUISPE SOCIÓLOGA REG. CSP Nº 1561

Elsiario Antúnez de Mayolo Ramis DNI 08713235

PERÚ Ministerio de Energía y Minas

ESCRITA [X]
VERBAL [ ]

«Decenio de la igualdad de oportunidades para mujeres y hombres»
«Año de la unidad, la paz y el desarrollo»

FORMULARIO DE PREGUNTAS No.: 07

Taller Participativo previo a la presentación de la Ficha Técnica Ambiental (FTA) del Proyecto de exploración minera «Colpayoc»

DATOS DEL PARTICIPANTE:

NOMBRES Y APELLIDOS: Pablito Mendoza Gastolomendo

DNI: 77302988 ORGANIZACIÓN: Cooperativa Huallapaquero

PROCEDENCIA:

TELEFONO/ CEL.

FIRMA

POR FAVOR, ESCRIBA UNA (01) PREGUNTA EN ESTE FORMULARIO
UTILICE UN FORMULARIO POR CADA PREGUNTA

PREGUNTA: Si en las 18 perforaciones se logrosia encontrar agua que medidas tomarán según su experiencia

RESPUESTA: TITULAR [X] CONSULTORA [ ] DGAAM [ ] DREM/GREM [ ]

Se tomará las medidas correspondientes en caso se intercepte cuerpos de agua subterraneos (acuíferos).

OPINIÓN DE LA MESA DIRECTIVA

COMENTARIOS:

Lic. Nisse Mei-Lin García Lay
Presidenta de la Mesa Directiva
DGAAM - MINEM

Ing. Reinhard Oienko Caman Santillana
Secretario de la Mesa Directiva
DGAAM - MINEM

DAVID ROMERO RIOS
INGENIERO GEOLOGO
Reg. CIP Nº 42940

BIOLOGO
Reg. CBP Nº 3754

FLOR DE MARIA FLORES QUISPE
SOCIOLOGA
REG. CSP Nº 1561

Elsiario Antúnez de Mayolo Ramis
DNI 08713235

PERÚ Ministerio de Energía y Minas

ESCRITA [X]
VERBAL [ ]

«Decenio de la igualdad de oportunidades para mujeres y hombres»
«Año de la unidad, la paz y el desarrollo»

FORMULARIO DE PREGUNTAS No.: 08

Taller Participativo previo a la presentación de la Ficha Técnica Ambiental (FTA) del Proyecto de exploración minera «Colpayoc»

DATOS DEL PARTICIPANTE:

NOMBRES Y APELLIDOS: Delia Elena Tafur Herrera

DNI: 26698736 ORGANIZACIÓN: Municipalidad de Cajamarca

PROCEDENCIA: Cajamarca

TELEFONO/ CEL. 934463637

FIRMA

POR FAVOR, ESCRIBA UNA (01) PREGUNTA EN ESTE FORMULARIO
UTILICE UN FORMULARIO POR CADA PREGUNTA

PREGUNTA: (4) Qué fuentes de agua se encuentran dentro y cercanas a la zona de influencia de exploración

(5) En donde va hacer la Disposición Final de los Residuos Sólidos

RESPUESTA: TITULAR [X] CONSULTORA [ ] DGAAM [ ] DREM/GREM [ ]

de contratar a un EO-RS, la cual se encargará del transporte y disposición final de los residuos

OPINIÓN DE LA MESA DIRECTIVA

COMENTARIOS:

Lic. Nisse Mei-Lin García Lay
Presidenta de la Mesa Directiva
DGAAM - MINEM

Ing. Reinhard Olenko Caman Santillana
Secretario de la Mesa Directiva
DGAAM - MINEM

DAVID ROMERO RIOS INGENIERO GEOLOGO Reg. CIP Nº 42940

BIOLOGO Reg. CBP Nº 3754

FLOR DE MARIA FLORES QUISPE SOCIOLOGA REG. CSP Nº 1561

Elsiario Antúnez de Mayolo Ramis DNI 08713235

PERÚ Ministerio de Energía y Minas

ESCRITA [X]
VERBAL [ ]

«Decenio de la igualdad de oportunidades para mujeres y hombres»
«Año de la unidad, la paz y el desarrollo»

FORMULARIO DE PREGUNTAS No.: 09

Taller Participativo previo a la presentación de la Ficha Técnica Ambiental (FTA) del Proyecto de exploración minera «Colpayoc»

DATOS DEL PARTICIPANTE:

NOMBRES Y APELLIDOS: Magaly Tafur Gonzales

DNI: 74 42 3418 ORGANIZACIÓN: Poblador

PROCEDENCIA: Tomabillo

TELEFONO/ CEL. .....

FIRMA

POR FAVOR, ESCRIBA UNA (01) PREGUNTA EN ESTE FORMULARIO
UTILICE UN FORMULARIO POR CADA PREGUNTA

PREGUNTA: ¿No seremos perjudicados algun día? Como se va a cuidar el agua

RESPUESTA: TITULAR [X] CONSULTORA [ ] DGAAM [ ] DREM/GREM [ ]

Se respondió a la pregunta anteriormente

OPINIÓN DE LA MESA DIRECTIVA

COMENTARIOS:

Lic. Nisse Mei Lin García Lay
Presidenta de la Mesa Directiva
DGAAM - MINEM

Ing. Reinhard Olenko Caman Santillana
Secretario de la Mesa Directiva
DGAAM - MINEM

DAVID ROMERO RIOS INGENIERO GEOLOGO Reg. CIP Nº 42940

BIOLOGO Reg. CBP Nº 3784

FLOR DE MARIA FLORES QUISPE SOCIOLOGA REG. CSP Nº 1561

Elsiario Antúnez de Mayolo Ramis DNI 08713235

PERÚ Ministerio de Energía y Minas

ESCRITA [X]
VERBAL [ ]

«Decenio de la igualdad de oportunidades para mujeres y hombres»
«Año de la unidad, la paz y el desarrollo»

FORMULARIO DE PREGUNTAS No.: 10

Taller Participativo previo a la presentación de la Ficha Técnica Ambiental (FTA) del Proyecto de exploración minera «Colpayoc»

DATOS DEL PARTICIPANTE:

NOMBRES Y APELLIDOS: CATALINO TAFUR CACHI

DNI: 26728410 ORGANIZACIÓN: Socio Cooperativa

PROCEDENCIA: Llullapuquio

TELEFONO/ CEL. .....

FIRMA

POR FAVOR, ESCRIBA UNA (01) PREGUNTA EN ESTE FORMULARIO
UTILICE UN FORMULARIO POR CADA PREGUNTA

PREGUNTA: Como se dan las concesiones de las aguas

RESPUESTA: TITULAR [X] CONSULTORA [ ] DGAAM [ ] DREM/GREM [ ]

Se brindó los alcances de la hidrografía de la zona y de las características hidrológicas en epoca humeda y seca.

OPINIÓN DE LA MESA DIRECTIVA

COMENTARIOS:

Lic. Nisse Mei-Lin García Lay
Presidenta de la Mesa Directiva
DGAAM - MINEM

Ing. Reinhard Olenko Caman Santillana
Secretario de la Mesa Directiva
DGAAM - MINEM

DAVID ROMERO RIOS
INGENIERO GEOLOGO
Reg. CIP Nº 42040

Biólogo
Reg. CBP Nº 3754

FLOR DE MARIA FLORES QUISPE
SOCIOLOGA
REG. CSP Nº 1561

Elsiario Antúnez de Mayolo Ramis
DNI 08713235

Con Puente Perú

Distrito de Chetilla, provincia y departamento de Cajamarca

17 de mayo de 2023

Base Legal:
D. S. N° 028-2008-EM,
R.M. N° 304-2008-MEM/DM y
D.S. N° 042-2017-EM

PERÚ Ministerio de Energía y Minas

ESCRITA [X]
VERBAL [ ]

«Decenio de la igualdad de oportunidades para mujeres y hombres»
«Año de la unidad, la paz y el desarrollo»

FORMULARIO DE PREGUNTAS No.: 11

Taller Participativo previo a la presentación de la Ficha Técnica Ambiental (FTA) del Proyecto de exploración minera «Colpayoc»

DATOS DEL PARTICIPANTE:

NOMBRES Y APELLIDOS: Julio Tafur Cuevo

DNI: ..... ORGANIZACIÓN: .....

PROCEDENCIA: .....

TELEFONO/ CEL. ....

FIRMA

POR FAVOR, ESCRIBA UNA (01) PREGUNTA EN ESTE FORMULARIO
UTILICE UN FORMULARIO POR CADA PREGUNTA

PREGUNTA: ¿Qué solución pueden dar como empresa el estiaje, y la afectación de las cabeceras de cuencas hidrográficas, por que el lugar de Colpayoc esta en cabecera de cuenca?

RESPUESTA: TITULAR [X] CONSULTORA [ ] DGAAM [ ] DREM/GREM [ ]

Indicó que sus actividades no afectan las condiciones hidrológicas de la cabecera de cuenca.

OPINIÓN DE LA MESA DIRECTIVA

COMENTARIOS:

Lic. Nisse Mel Lin García Lay
Presidenta de la Mesa Directiva
DGAAM - MINEM

Ing. Reinhard Olenko Caman Santillana
Secretario de la Mesa Directiva
DGAAM - MINEM

DAVID ROMERO RIOS
INGENIERO GEOLOGO
Reg. CIP Nº 42940

BIOLOGO
Reg. CBP Nº 3764

FLOR DE MARIA FLORES QUISPE
SOCIOLOGA
REG. CSP Nº 1561

Elsiario Antúnez de Mayolo Ramis
DNI 08713235

PERÚ Ministerio de Energía y Minas

ESCRITA [X]
VERBAL [ ]

«Decenio de la igualdad de oportunidades para mujeres y hombres»
«Año de la unidad, la paz y el desarrollo»

FORMULARIO DE PREGUNTAS No.: 12

Taller Participativo previo a la presentación de la Ficha Técnica Ambiental (FTA) del Proyecto de exploración minera «Colpayoc»

DATOS DEL PARTICIPANTE:

NOMBRES Y APELLIDOS: LORENZO CHAVEZ SANCHEZ

DNI: 26625025 ORGANIZACIÓN: CARHUAQUERO - TENENTE

PROCEDENCIA: CARHUAQUERO

TELEFONO/ CEL. 969920419

FIRMA

POR FAVOR, ESCRIBA UNA (01) PREGUNTA EN ESTE FORMULARIO
UTILICE UN FORMULARIO POR CADA PREGUNTA

PREGUNTA: SE SE CONTAMINARA LA CUENCA SAN LUCAS

RESPUESTA: TITULAR [X] CONSULTORA [ ] DGAAM [ ] DREM/GREM [ ]

No se prevé la contaminación de las cuencas hidrográficas del área de estudio.

OPINIÓN DE LA MESA DIRECTIVA

COMENTARIOS:

Lic. Nisse Mei-Lin García Lay
Presidenta de la Mesa Directiva
DGAAM - MINEM

Ing. Reinhard Olenko Caman Santillana
Secretario de la Mesa Directiva
DGAAM - MINEM

DAVID ROMERO RIOS
INGENIERO GEOLOGO
Reg. CIP Nº 42940

BIOLOGO
Reg. CBP Nº 3754

FLOR DE MARIA FLORES QUISPE
SOCIOLOGA
REG. CSP Nº 1501

Elsiario Antúnez de Mayolo Ramis
DNI 08713235

PERÚ Ministerio de Energía y Minas

ESCRITA [X]
VERBAL [ ]

«Decenio de la igualdad de oportunidades para mujeres y hombres»
«Año de la unidad, la paz y el desarrollo»

FORMULARIO DE PREGUNTAS No.: 13

Taller Participativo previo a la presentación de la Ficha Técnica Ambiental (FTA) del Proyecto de exploración minera «Colpayoc»

DATOS DEL PARTICIPANTE:

NOMBRES Y APELLIDOS: Luis Gonzales Carmona

DNI: 26645168 ORGANIZACIÓN: cooperativa

PROCEDENCIA: Llullapuquio

TELEFONO/ CEL. 983089912

FIRMA

POR FAVOR, ESCRIBA UNA (01) PREGUNTA EN ESTE FORMULARIO
UTILICE UN FORMULARIO POR CADA PREGUNTA

PREGUNTA:

Si se va perforar 350 m si en caso se encuentra el agua lo puede desviar ? o no ?

RESPUESTA: TITULAR [X] CONSULTORA [ ] DGAAM [ ] DREM/GREM [ ]

En caso de interceptar un cuerpo de agua subterranea (acuífero) se detendrán las actividades de perforación.

OPINIÓN DE LA MESA DIRECTIVA

COMENTARIOS:

Lic. Misse Mei-Lin García Lay
Presidenta de la Mesa Directiva
DGAAM - MINEM

Ing. Reinhard Olenko Caman Santillana
Secretario de la Mesa Directiva
DGAAM - MINEM

DAVID ROMERO RIOS
INGENIERO GEOLOGO
Reg. CIP Nº 42940

BIOLOGO
Reg. CBP Nº 3754

FLOR DE MARIA FLORES QUISPE
SOCIOLOGA
REG. CSP Nº 1561

Elsiario Antúnez de Mayolo Ramis
DNI 08713235

PERÚ Ministerio de Energía y Minas

ESCRITA [X]
VERBAL [ ]

«Decenio de la igualdad de oportunidades para mujeres y hombres»
«Año de la unidad, la paz y el desarrollo»

FORMULARIO DE PREGUNTAS No.: 14

Taller Participativo previo a la presentación de la Ficha Técnica Ambiental (FTA) del Proyecto de exploración minera «Colpayoc»

DATOS DEL PARTICIPANTE:

NOMBRES Y APELLIDOS: Delas Infante

DNI: 26624681 ORGANIZACIÓN: Campesina Huallafuqui

PROCEDENCIA:

TELEFONO/ CEL.

FIRMA

POR FAVOR, ESCRIBA UNA (01) PREGUNTA EN ESTE FORMULARIO
UTILICE UN FORMULARIO POR CADA PREGUNTA

PREGUNTA: qué tiempo se puede esperar para que haya una explotación después de la etapa exploración

RESPUESTA: TITULAR [X] CONSULTORA [ ] DGAAM [ ] DREM/GREM [ ]

Podría darse en un periodo de 5 a 10 años.

OPINIÓN DE LA MESA DIRECTIVA

COMENTARIOS:

Lic. Nisse Mel-Lin García Lay
Presidenta de la Mesa Directiva
DGAAM - MINEM

Ing. Reinhard Olenko Caman Santillana
Secretario de la Mesa Directiva
DGAAM - MINEM

DAVID ROMERO RIOS
INGENIERO GEOLOGO
Reg. CIP Nº 42340

BIÓLOGO
Reg. CBP Nº 3764

FLOR DE MARIA FLORES QUISPE
SOCIÓLOGA
REG. CSP Nº 1561

Elsiario Anúnez de Mayolo Ramis
DNI 08713235

PERÚ Ministerio de Energía y Minas

ESCRITA [X]
VERBAL [ ]

«Decenio de la igualdad de oportunidades para mujeres y hombres»
«Año de la unidad, la paz y el desarrollo»

FORMULARIO DE PREGUNTAS No.: 15

Taller Participativo previo a la presentación de la Ficha Técnica Ambiental (FTA) del Proyecto de exploración minera «Colpayoc»

DATOS DEL PARTICIPANTE:

NOMBRES Y APELLIDOS: José S. Chanta M.

DNI: 26628555 ORGANIZACIÓN:

PROCEDENCIA: Caserio El Tambillo distrito Chetilla

TELEFONO/ CEL.

FIRMA

DAVID ROMERO RIOS INGENIERO GEOLOGO Reg. CIP Nº 42940

POR FAVOR, ESCRIBA UNA (01) PREGUNTA EN ESTE FORMULARIO
UTILICE UN FORMULARIO POR CADA PREGUNTA

PREGUNTA: Por no estas con la Minera Por que trae mucha contaminación que van hacer para evitar la contaminación donde lo van a depositar el agua

Liliana Cartro Arévalo BIOLOGO Reg. CBP Nº 3754

RESPUESTA: TITULAR [X] CONSULTORA [ ] DGAAM [ ] DREM/GREM [ ]

Se brindó alcances acerca de la contaminación de los componentes ambientales, los cuales no se prevén como parte de las actividades del proyecto.

FLOR DE MARIA FLORES QUISPE SOCIOLOGA REG. CSP Nº 1561

OPINIÓN DE LA MESA DIRECTIVA

COMENTARIOS:

Elsiario Antúnez de Mayolo Ramis DNI 08713235

Lic. Nisse Mei-Lin García Lay
Presidenta de la Mesa Directiva
DGAAM - MINEM

Ing. Reinhard Olenko Caman Santillana
Secretario de la Mesa Directiva
DGAAM - MINEM

PERÚ Ministerio de Energía y Minas

ESCRITA [X]
VERBAL [ ]

«Decenio de la igualdad de oportunidades para mujeres y hombres»
«Año de la unidad, la paz y el desarrollo»

FORMULARIO DE PREGUNTAS No.: 16

Taller Participativo previo a la presentación de la Ficha Técnica Ambiental (FTA) del Proyecto de exploración minera «Colpayoc»

DATOS DEL PARTICIPANTE:

NOMBRES Y APELLIDOS: Julio Cafo Terán

DNI: 26731274 ORGANIZACIÓN: C. C. Cushunga

PROCEDENCIA:

TELEFONO/ CEL. 901718311

FIRMA

POR FAVOR, ESCRIBA UNA (01) PREGUNTA EN ESTE FORMULARIO
UTILICE UN FORMULARIO POR CADA PREGUNTA

PREGUNTA: Porque no esta considerado las comunidades de Carnaguero - Cushunga Sayemayo y Chamis. teneniendo en cuenta que estos caserios estan mas cerca del Proye

RESPUESTA: TITULAR [X] CONSULTORA [ ] DGAAM [ ] DREM/GREM [ ]

Actualmente el ámbito de interes no se encuentran sobre los terrenos superficiales de las comunidades mencionadas.

OPINIÓN DE LA MESA DIRECTIVA

COMENTARIOS:

Lic. Nisse Mei-Lin García Lay
Presidente de la Mesa Directiva
DGAAM - MINEM

Ing. Reinhard Olenko Caman Santillana
Secretario de la Mesa Directiva
DGAAM - MINEM

DAVID ROMERO RIOS
INGENIERO GEOLOGO
Reg. CIP Nº 42940

BIOLOGO
Reg. CBP Nº 3764

FLOR DE MARIA FLORES QUISPE
SOCIOLOGA
REG. CSP Nº 1561

Elisario Antúnez de Mayolo Ramis
DNI 08713235

PERÚ Ministerio de Energía y Minas

ESCRITA [X]
VERBAL [ ]

«Decenio de la igualdad de oportunidades para mujeres y hombres»
«Año de la unidad, la paz y el desarrollo»

FORMULARIO DE PREGUNTAS No.: 17

Taller Participativo previo a la presentación de la Ficha Técnica Ambiental (FTA) del Proyecto de exploración minera «Colpayoc»

DATOS DEL PARTICIPANTE:

NOMBRES Y APELLIDOS: Emilio Tanta Cuera.

DNI: 26724107 ORGANIZACIÓN: Coop. Pulluzquiño

PROCEDENCIA: Pulluzquiño

TELEFONO/ CEL. 947440717

FIRMA

POR FAVOR, ESCRIBA UNA (01) PREGUNTA EN ESTE FORMULARIO
UTILICE UN FORMULARIO POR CADA PREGUNTA

PREGUNTA: Qué diferencia existe entre (FTA) y Permiso Ambiental?

RESPUESTA: TITULAR [ ] CONSULTORA [ ] DGAAM [X] DREM/GREM [ ]

Este taller participativo es un requisito para presentar la solicitud de evaluación de un instrumento de gestión ambiental, en este caso estamos ante un proyecto que prevé la generación de impactos ambientales no significativos.
Se brinda alcances de los tipos de IGA, de acuerdo a los impactos generados.

OPINIÓN DE LA MESA DIRECTIVA

COMENTARIOS:

Lic. Nisse Mei-Lin García Lay
Presidenta de la Mesa Directiva
DGAAM - MINEM

Ing. Reinhard Olenko Caman Santillana
Secretario de la Mesa Directiva
DGAAM - MINEM

DAVID ROMERO RIOS
INGENIERO GEOLOGO
Reg. CIP Nº 42940

Luis Alberto Cruz Arévalo
BIOLOGO
Reg. CBP Nº 3754

FLOR DE MARIA FLORES QUISPE
SOCIOLOGA
REG. CSP Nº 1561

Elsiario Antúnez de Mayolo Ramis
DNI 08713235

PERÚ Ministerio de Energía y Minas

ESCRITA [X]
VERBAL [ ]

«Decenio de la igualdad de oportunidades para mujeres y hombres»
«Año de la unidad, la paz y el desarrollo»

FORMULARIO DE PREGUNTAS No.: 18

Taller Participativo previo a la presentación de la Ficha Técnica Ambiental (FTA) del Proyecto de exploración minera «Colpayoc»

DATOS DEL PARTICIPANTE:

NOMBRES Y APELLIDOS: ISAC TAFUR CACHI

DNI: 80687429 ORGANIZACIÓN: .....

PROCEDENCIA: LA LADÓN

TELEFONO/ CEL. [illegible] .....

FIRMA

POR FAVOR, ESCRIBA UNA (01) PREGUNTA EN ESTE FORMULARIO
UTILICE UN FORMULARIO POR CADA PREGUNTA

PREGUNTA: Como se controlara las vías ante el ayre del polvo

RESPUESTA: TITULAR [X] CONSULTORA [ ] DGAAM [ ] DREM/GREM [ ]

En zonas con mucho tránsito se emplearán medidas de manejo correspondientes (riego de vías) en época de estiaje.

OPINIÓN DE LA MESA DIRECTIVA

COMENTARIOS:

Lic. Nisse Mei-Lin García Lay
Presidenta de la Mesa Directiva
DGAAM - MINEM

Ing. Reinhard Olenko Caman Santillana
Secretario de la Mesa Directiva
DGAAM - MINEM

DAVID ROMERO RIOS
INGENIERO GEOLOGO
Reg. CIP Nº 42940

BIOLOGO
Reg. CBP Nº 3754

FLOR DE MARIA FLORES QUISPE
SOCIOLOGA
REG. CSP Nº 1561

Elisario Antúnez de Mayolo Ramis
DNI 08713235

PERÚ Ministerio de Energía y Minas

ESCRITA [X]
VERBAL [ ]

«Decenio de la igualdad de oportunidades para mujeres y hombres»
«Año de la unidad, la paz y el desarrollo»

FORMULARIO DE PREGUNTAS No.: 19

Taller Participativo previo a la presentación de la Ficha Técnica Ambiental (FTA) del Proyecto de exploración minera «Colpayoc»

DATOS DEL PARTICIPANTE:

NOMBRES Y APELLIDOS: Delia Elma Tafur Herrera

DNI: 26698736 ORGANIZACIÓN: Municipalidad de Cajamarca

PROCEDENCIA: Cajamarca

TELEFONO/ CEL. 934463637

FIRMA

POR FAVOR, ESCRIBA UNA (01) PREGUNTA EN ESTE FORMULARIO
UTILICE UN FORMULARIO POR CADA PREGUNTA

PREGUNTA: ① Qué instrumentos de Gestión Medio Ambiental se va implementar en el control de la contaminación medio Ambiental de agua, aire y suelo
② Cuál es el área de influencia medio de impacto medio Ambiental
③ De qué manera se va realizar la rehabilitación de la fauna silvestre

RESPUESTA: TITULAR [X] CONSULTORA [X] DGAAM [ ] DREM/GREM [ ]

- Se respondió a la pregunta anteriormente.
- Se mostró el área de influencia ambiental a través del slide de la presentación asimismo, se expuso los criterios de delimitación.
- Se brindaron alcances de las medidas de manejo a implementar

OPINIÓN DE LA MESA DIRECTIVA

COMENTARIOS:

Lic. Nisse Mei-Lin García Lay
Presidenta de la Mesa Directiva
DGAAM - MINEM

Ing. Reinhard Olenko Caman Santillana
Secretario de la Mesa Directiva
DGAAM - MINEM

DAVID ROMERO RIOS
INGENIERO GEOLOGO
Reg. CIP Nº 42840

BIOLOGO
Reg. CBP Nº 3764

FLOR DE MARIA FLORES QUISPE
SOCIOLOGA
REG. CSP Nº 7561

Elsiario Antúnez de Mayolo Ramis
DNI 08713235

PERÚ Ministerio de Energía y Minas

ESCRITA [X]
VERBAL [ ]

«Decenio de la igualdad de oportunidades para mujeres y hombres»
«Año de la unidad, la paz y el desarrollo»

FORMULARIO DE PREGUNTAS No.: 20

Taller Participativo previo a la presentación de la Ficha Técnica Ambiental (FTA) del Proyecto de exploración minera «Colpayoc»

DATOS DEL PARTICIPANTE:

NOMBRES Y APELLIDOS: Lodoa Huamán Ingate

DNI: 80001783 ORGANIZACIÓN:

PROCEDENCIA: Tambillo

TELEFONO/ CEL.

FIRMA

POR FAVOR, ESCRIBA UNA (01) PREGUNTA EN ESTE FORMULARIO
UTILICE UN FORMULARIO POR CADA PREGUNTA

PREGUNTA: Con el tiempo han previsto edificar algún puesto de salud en la zona.

RESPUESTA: TITULAR [X] CONSULTORA [ ] DGAAM [ ] DREM/GREM [ ]

Se buscará el apoyo de las autoridades locales en la implementación de puestos de salud en la zona.

OPINIÓN DE LA MESA DIRECTIVA

COMENTARIOS:

Lic. Nisse Mei Lin García Lay
Presidenta de la Mesa Directiva
DGAAM - MINEM

Ing. Reinhard Olenko Caman Santillana
Secretario de la Mesa Directiva
DGAAM - MINEM

DAVID ROMERO RIOS
INGENIERO GEOLOGO
Reg. CIP Nº 42940

BIOLOGO
Reg. CBP Nº 3784

FLOR DE MARIA FLORES QUISPE
SOCIOLOGA
REG. CSP Nº 1561

Elsiario Antúnez de Mayolo Ramis
DNI 08713235

PERÚ Ministerio de Energía y Minas

ESCRITA [X]
VERBAL [ ]

«Decenio de la igualdad de oportunidades para mujeres y hombres»
«Año de la unidad, la paz y el desarrollo»

FORMULARIO DE PREGUNTAS No.: 21

Taller Participativo previo a la presentación de la Ficha Técnica Ambiental (FTA) del Proyecto de exploración minera «Colpayoc»

DATOS DEL PARTICIPANTE:

NOMBRES Y APELLIDOS: JOSE AGUSTIN HUAMAN TANTA.

DNI: 26608933 ORGANIZACIÓN: TAMBILLO

PROCEDENCIA:

TELEFONO/ CEL. 972200884

FIRMA

POR FAVOR, ESCRIBA UNA (01) PREGUNTA EN ESTE FORMULARIO
UTILICE UN FORMULARIO POR CADA PREGUNTA

PREGUNTA: ¿Que beneficio tiene este proyecto para los adultos mayores de la cooperativa?

RESPUESTA: TITULAR [X] CONSULTORA [ ] DGAAM [ ] DREM/GREM [ ]

Se crearán programas que busquen resolver su salud.

OPINIÓN DE LA MESA DIRECTIVA

COMENTARIOS:

Lic. Nisse Mei-Lin García Lay
Presidenta de la Mesa Directiva
DGAAM - MINEM

Ing. Reinhard Olenko Caman Santillana
Secretario de la Mesa Directiva
DGAAM - MINEM

DAVID ROMERO RIOS INGENIERO GEOLOGO Reg. CIP N° 42840

BIOLOGO Reg. CBP N° 3764

FLOR DE MARIA FLORES QUISPE SOCIOLOGA REG. CSP N° 1561

Elsiario Antúnez de Mayolo Ramis DNI 08713235

PERÚ Ministerio de Energía y Minas

ESCRITA [X]
VERBAL [ ]

«Decenio de la igualdad de oportunidades para mujeres y hombres»
«Año de la unidad, la paz y el desarrollo»

FORMULARIO DE PREGUNTAS No.: 22

Taller Participativo previo a la presentación de la Ficha Técnica Ambiental (FTA) del Proyecto de exploración minera «Colpayoc»

DATOS DEL PARTICIPANTE:

NOMBRES Y APELLIDOS: Maria Gabriela Tonta Curo

DNI: 26728689 ORGANIZACIÓN: Socia

PROCEDENCIA: Tomballo

TELEFONO/ CEL. .....

FIRMA

POR FAVOR, ESCRIBA UNA (01) PREGUNTA EN ESTE FORMULARIO
UTILICE UN FORMULARIO POR CADA PREGUNTA

PREGUNTA: Nosotros Mayores que verefici tendremos?

RESPUESTA: TITULAR [X] CONSULTORA [ ] DGAAM [ ] DREM/GREM [ ]

Se respondió a la pregunta anteriormente.

OPINIÓN DE LA MESA DIRECTIVA

COMENTARIOS:

Lic. Nisse Mei Lin García Lay
Presidenta de la Mesa Directiva
DGAAM - MINEM

Ing. Reinhard Olenko Caman Santillana
Secretario de la Mesa Directiva
DGAAM - MINEM

DAVID ROMERO RIOS
INGENIERO GEOLOGO
Reg. CIP Nº 42040

BIOLOGO
Reg. CBP Nº 3754

FLOR DE MARIA FLORES QUISPE
SOCIOLOGA
REG. CSP Nº 1561

Elsiario Antúnez de Mayolo Ramis
DNI 08713235

PERÚ Ministerio de Energía y Minas

ESCRITA [X]
VERBAL [ ]

«Decenio de la igualdad de oportunidades para mujeres y hombres»
«Año de la unidad, la paz y el desarrollo»

FORMULARIO DE PREGUNTAS No.: 23

Taller Participativo previo a la presentación de la Ficha Técnica Ambiental (FTA) del Proyecto de exploración minera «Colpayoc»

DATOS DEL PARTICIPANTE:

NOMBRES Y APELLIDOS: Maria Ines Chavez Cueva

DNI: 42598313 ORGANIZACIÓN: Pobladora

PROCEDENCIA: Tambillo

TELEFONO/ CEL. 992047224

FIRMA

POR FAVOR, ESCRIBA UNA (01) PREGUNTA EN ESTE FORMULARIO
UTILICE UN FORMULARIO POR CADA PREGUNTA

PREGUNTA: ¿Nos van a dar oportunidad de trabajar a las mujeres?

RESPUESTA: TITULAR [X] CONSULTORA [ ] DGAAM [ ] DREM/GREM [ ]

Se brindarán capacitaciones a las mujeres de la Cooperativa de Ullupaquito; asimismo, se crearán programas que busquen reactivar su rol.

OPINIÓN DE LA MESA DIRECTIVA

COMENTARIOS:

Lic. Nisse Mei-Lin García Lay
Presidenta de la Mesa Directiva
DGAAM - MINEM

Ing. Reinhard Olenko Caman Santillana
Secretario de la Mesa Directiva
DGAAM - MINEM

DAVID ROMERO RIOS
INGENIERO GEOLOGO
Reg. CIP Nº 42940

Luis Alberto Cruz Arbildo
BIOLOGO
Reg. CBP Nº 3764

FLOR DE MARIA FLORES QUISPE
SOCIOLOGA
REG. CSP Nº 1561

Elsiario Antúnez de Mayolo Ramis
DNI 08713235

Con Punche Perú

Distrito de Chetilla, provincia y departamento de Cajamarca

17 de mayo de 2023

Base Legal:
D. S. N° 028-2008-EM,
R.M. N° 304-2008-MEM/DM y
D.S. N° 042-2017-EM

PERÚ Ministerio de Energía y Minas

ESCRITA ☒
VERBAL ☐

«Decenio de la igualdad de oportunidades para mujeres y hombres»
«Año de la unidad, la paz y el desarrollo»

FORMULARIO DE PREGUNTAS No.: 24

Taller Participativo previo a la presentación de la Ficha Técnica Ambiental (FTA) del Proyecto de exploración minera «Colpayoc»

DATOS DEL PARTICIPANTE:

NOMBRES Y APELLIDOS: Lidia Huaman Infante

DNI: 80001783 ORGANIZACIÓN: C.A.T Huallapuquio

PROCEDENCIA: Tambillo

TELEFONO/ CEL. 982158899

FIRMA

POR FAVOR, ESCRIBA UNA (01) PREGUNTA EN ESTE FORMULARIO
UTILICE UN FORMULARIO POR CADA PREGUNTA

PREGUNTA: Las Mujeres de la cooperativa en qué vamos a poder trabajar?, quiza en artesanía, turismo, ¿nos van a dar capacitaciones para el trabajo?

RESPUESTA: TITULAR ☒ CONSULTORA ☐ DGAAM ☐ DREM/GREM ☐

Se respondió a la pregunta anteriormente.

OPINIÓN DE LA MESA DIRECTIVA

COMENTARIOS:

Lic. Nisse Mei Lin García Lay
Presidenta de la Mesa Directiva
DGAAM - MINEM

Ing. Reinhard Olenko Caman Santillana
Secretario de la Mesa Directiva
DGAAM - MINEM

DAVID ROMERO RIOS
INGENIERO GEOLOGO
Reg. CIP Nº 42940

BIOLOGO
Reg. CBP Nº 3754

FLOR DE MARIA FLORES QUISPE
SOCIOLOGA
REG. CSP Nº 1561

Elsiario Antúnez de Mayolo Ramis
DNI 08713235

PERÚ Ministerio de Energía y Minas

ESCRITA ☐
VERBAL ☒

«Decenio de la igualdad de oportunidades para mujeres y hombres»
«Año de la unidad, la paz y el desarrollo»

FORMULARIO DE PREGUNTAS No.: 25

Taller Participativo previo a la presentación de la Ficha Técnica Ambiental (FTA) del Proyecto de exploración minera «Colpayoc»

DATOS DEL PARTICIPANTE:

NOMBRES Y APELLIDOS: Vicente Infante García

DNI: 26645102 ORGANIZACIÓN:

PROCEDENCIA: Cooperativa de Ullaqpuquio

TELEFONO/ CEL.

FIRMA

POR FAVOR, ESCRIBA UNA (01) PREGUNTA EN ESTE FORMULARIO
UTILICE UN FORMULARIO POR CADA PREGUNTA

PREGUNTA: ¿Que oportunidades brindará la empresa a la población de la Cooperativa de Ullaqpuquio?

RESPUESTA: TITULAR ☒ CONSULTORA ☐ DGAAM ☐ DREM/GREM ☐

Se respondió a la pregunta anteriormente

OPINIÓN DE LA MESA DIRECTIVA

COMENTARIOS:

Lic. Nisse Mei-Lin García Lay
Presidenta de la Mesa Directiva
DGAAM - MINEM

Ing. Reinhard Olenko Caman Santillana
Secretario de la Mesa Directiva
DGAAM - MINEM

DAVID ROMERO RIOS
INGENIERO GEOLOGO
Reg. CIP N° 42940

BIOLOGO
Reg. CBP N° 3754

FLOR DE MARIA FLORES QUISPE
SOCIOLOGA
REG. CSP N° 1561

Elsiario Antúnez de Mayolo Ramis
DNI 08713235

Con Punche Perú

Distrito de Chetilla, provincia y departamento de Cajamarca

17 de mayo de 2023

Base Legal:
D. S. N° 028-2008-EM,
R.M. N° 304-2008-MEM/DM y
D.S. N° 042-2017-EM

PERÚ Ministerio de Energía y Minas

ESCRITA ☐
VERBAL ☒

«Decenio de la igualdad de oportunidades para mujeres y hombres»
«Año de la unidad, la paz y el desarrollo»

FORMULARIO DE PREGUNTAS No.: 26

Taller Participativo previo a la presentación de la Ficha Técnica Ambiental (FTA) del Proyecto de exploración minera «Colpayoc»

DATOS DEL PARTICIPANTE:

NOMBRES Y APELLIDOS: Lesly Geraldine Izquierdo Pérez

DNI: 74498125 ORGANIZACIÓN: C.A.T Ullapuquio

PROCEDENCIA: San silvestre de cochán.

TELEFONO/ CEL. .....

FIRMA

POR FAVOR, ESCRIBA UNA (01) PREGUNTA EN ESTE FORMULARIO
UTILICE UN FORMULARIO POR CADA PREGUNTA

PREGUNTA: ¿Que trabajo va a ver para los jovenes? aquí en la cooperativa.

RESPUESTA: TITULAR ☒ CONSULTORA ☐ DGAAM ☐ DREM/GREM ☐

Se respondió a la pregunta anteriormente.

OPINIÓN DE LA MESA DIRECTIVA

COMENTARIOS:

Lic. Misse Mei-Lin García Lay
Presidenta de la Mesa Directiva
DGAAM - MINEM

Ing. Reinhard Olenko Caman Santillana
Secretario de la Mesa Directiva
DGAAM - MINEM

DAVID ROMERO RIOS
INGENIERO GEOLOGO
Reg. CIP Nº 42940

BIOLOGO
Reg. CBP Nº 3754

FLOR DE MARIA FLORES QUISPE
SOCIOLOGA
REG. CSP Nº 1561

Elsiario Antúnez de Mayolo Ramis
DNI 08713235

FICHA TÈCNICA AMBIENTAL
DEL PROYECTO DE EXPLORACIÓN "COLPAYOC"

ANEXO 4.1.4

Cargos de Invitaciones

DAVID ROMERO RIOS
INGENIERO GEOLOGO
Reg. CIP Nº 42840

BIOLOGO
Reg. CBP Nº 3754

FLOR DE MARIA FLORES QUISPE
SOCIOLOGA
REG. CSP Nº 1561

Elsiario Antúnez de Mayolo Ramis
DNI 08713235

ACOMISA
ASESORES Y CONSULTORES MINEROS S.A.

Cajamarca, 05 de mayo del 2023

CARTA N°01-2023-COLPAYOC

SEÑOR
Genaro Valdez De La Cruz
Presidente del Consejo de Administración
Cooperativa Agraria de Trabajadores Llullapuquio Ltda. N° 1140-CH-C
Presente. -

ASUNTO: INVITACIÓN AL TALLER PARTICIPATIVO PARA LA PRESENTACION DE LA FICHA TÉCNICA AMBIENTAL DEL PROYECTO DE EXPLORACIÓN "COLPAYOC".

Es grato dirigirme a Usted, para saludarlo cordialmente y a la vez hacer de su conocimiento que, en coordinación con la Dirección de Asuntos Ambientales Mineros (DGAAM) del Ministerio de Energía y Minas (MINEM), con vuestra representada y en cumplimiento con el Decreto Supremo N° 028-2008-EM y la Resolución Ministerial N° 304-2008-MEM/DM, normas que regulan el Proceso de Participación Ciudadana en el Subsector Minero, la empresa **COLPAYOC S.A.C** realizará un Taller Participativo, considerando medidas de bioseguridad ante el COVID-19; el mismo que será presidido por la Dirección General de Asuntos Ambientales Mineros (DGAAM) del Ministerio de Energía y Minas (MINEM).

Dicho **taller participativo se realizará el día miércoles 17 de mayo a las 10:00 de la mañana en el Local Institucional de la Cooperativa Agraria de Trabajadores Llullapuquio**; en el cual se dará a conocer la **FICHA TÉCNICA AMBIENTAL DEL PROYECTO DE EXPLORACIÓN "COLPAYOC",** ubicado en los distritos de Cajamarca y Chetilla, provincia de Cajamarca, departamento Cajamarca.

Asimismo, hacemos de su conocimiento que desde el día 06 de mayo hasta el 14 de mayo, se iniciará la difusión y convocatoria, a fin de socializar el contenido de la Ficha Técnica Ambiental del Proyecto de Exploración "COLPAYOC", mediante piezas comunicacionales de difusión masiva tales como: Avisos radiales y publicación de afiches tipo banner con información resumida en las zonas de mayor afluencia del distrito, facilitando la comprensión de la población involucrada. En cuanto a la participación de la población, ésta podrá solicitar material informativo, a través del WhatsApp al teléfono 958320457 y/o al correo electrónico tallercolpayoc@gmail.com.

DAVID ROMERO RIOS
INGENIERO GEOLOGO
Reg. CIP N° 43940

Lopez de la Cruz Alvarado
BIOLOGO
Reg. CBP N° 3764

FLOR DE MARIA FLORES QUISPE
SOCIOLOGA
REG. CSP N° 1561

Elsiario Antúnez de Mayolo Ramis
DNI 08713235

COOPERATIVA AGRARIA DE TRABAJADORES LLULLAPUQUIO N° 1140 - CHETILLA
PRESIDENTE

COOPERATIVA AGRARIA DE TRABAJADORES LLULLAPUQUIO N° 1140 - CHETILLA
Genaro Valdez De la Cruz
PRESIDENTE CONSEJO DE ADMINISTRACION

R/08/05/2023

"DECENIO DE LA IGUALDAD DE OPORTUNIDADES PARA HOMBRES Y MUJERES"
"AÑO DE LA UNIDAD, PAZ Y DESARROLLO"

COLPAYOC

Cajamarca, 05 de mayo del 2023

CARTA N°02-2023-COLPAYOC

SEÑOR
Narciso Chávez Malca
Vicepresidente del Consejo de Administración
Cooperativa Agraria de Trabajadores Llullapuquio Ltda. N° 1140-CH-C
Presente. -

ASUNTO: INVITACIÓN AL TALLER PARTICIPATIVO PARA LA PRESENTACION DE LA FICHA TÉCNICA AMBIENTAL DEL PROYECTO DE EXPLORACIÓN "COLPAYOC".

Es grato dirigirme a Usted, para saludarlo cordialmente y a la vez hacer de su conocimiento que, en coordinación con la Dirección de Asuntos Ambientales Mineros (DGAAM) del Ministerio de Energía y Minas (MINEM), con vuestra representada y en cumplimiento con el Decreto Supremo N° 028-2008-EM y la Resolución Ministerial N° 304-2008-MEM/DM, normas que regulan el Proceso de Participación Ciudadana en el Subsector Minero, la empresa **COLPAYOC S.A.C** realizará un Taller Participativo, considerando medidas de bioseguridad ante el COVID-19; el mismo que será presidido por la Dirección General de Asuntos Ambientales Mineros (DGAAM) del Ministerio de Energía y Minas (MINEM).

Dicho **taller participativo se realizará el día miércoles 17 de mayo a las 10:00 de la mañana en el Local Institucional de la Cooperativa Agraria de Trabajadores Llullapuquio**; en el cual se dará a conocer la **FICHA TÉCNICA AMBIENTAL DEL PROYECTO DE EXPLORACIÓN "COLPAYOC",** ubicado en los distritos de Cajamarca y Chetilla, provincia de Cajamarca, departamento Cajamarca.

Asimismo, hacemos de su conocimiento que desde el día 06 de mayo hasta el 14 de mayo, se iniciará la difusión y convocatoria, a fin de socializar el contenido de la Ficha Técnica Ambiental del Proyecto de Exploración "COLPAYOC", mediante piezas comunicacionales de difusión masiva tales como: Avisos radiales y publicación de afiches tipo banner con información resumida en las zonas de mayor afluencia del distrito, facilitando la comprensión de la población involucrada. En cuanto a la participación de la población, ésta podrá solicitar material informativo, a través del WhatsApp al teléfono 958320457 y/o al correo electrónico tallercolpayoc@gmail.com.

COOPERATIVA AGRARIA DE TRABAJADORES LLULLAPUQUIO N° 1140 CHETILLA
VICE PRESIDENTE
Narciso Chávez Malca
VICE PRESIDENTE CONSEJO DE ADMINISTRACION
12/08/05/23

DAVID ROMERO RIOS
INGENIERO GEOLOGO
Reg. CIP N° 42840

BIOLOGO
Reg. CBP N° 3754

FLOR DE MARIA FLORES QUISPE
SOCIOLOGA
REG. CSP N° 1561

Elsiario Antúnez de Mayolo Ramis
DNI 08713235

"DECENIO DE LA IGUALDAD DE OPORTUNIDADES PARA HOMBRES Y MUJERES"
"AÑO DE LA UNIDAD, PAZ Y DESARROLLO"

Cajamarca, 05 de mayo del 2023

CARTA N°03-2023-COLPAYOC

SEÑOR
Ramos Tafur Cachi
Secretario del Consejo de Administración
Cooperativa Agraria de Trabajadores Llullapuquio Ltda. N° 1140-CH-C
Presente. -

ASUNTO: INVITACIÓN AL TALLER PARTICIPATIVO PARA LA PRESENTACION DE LA FICHA TÉCNICA AMBIENTAL DEL PROYECTO DE EXPLORACIÓN "COLPAYOC".

Es grato dirigirme a Usted, para saludarlo cordialmente y a la vez hacer de su conocimiento que, en coordinación con la Dirección de Asuntos Ambientales Mineros (DGAAM) del Ministerio de Energía y Minas (MINEM), con vuestra representada y en cumplimiento con el Decreto Supremo N° 028-2008-EM y la Resolución Ministerial N° 304-2008-MEM/DM, normas que regulan el Proceso de Participación Ciudadana en el Subsector Minero, la empresa **COLPAYOC S.A.C** realizará un Taller Participativo, considerando medidas de bioseguridad ante el COVID-19; el mismo que será presidido por la Dirección General de Asuntos Ambientales Mineros (DGAAM) del Ministerio de Energía y Minas (MINEM).

Dicho **taller participativo se realizará el día miércoles 17 de mayo a las 10:00 de la mañana en el Local Institucional de la Cooperativa Agraria de Trabajadores Llullapuquio**; en el cual se dará a conocer la **FICHA TÉCNICA AMBIENTAL DEL PROYECTO DE EXPLORACIÓN "COLPAYOC",** ubicado en los distritos de Cajamarca y Chetilla, provincia de Cajamarca, departamento Cajamarca.

Asimismo, hacemos de su conocimiento que desde el día 06 de mayo hasta el 14 de mayo, se iniciará la difusión y convocatoria, a fin de socializar el contenido de la Ficha Técnica Ambiental del Proyecto de Exploración "COLPAYOC", mediante piezas comunicacionales de difusión masiva tales como: Avisos radiales y publicación de afiches tipo banner con información resumida en las zonas de mayor afluencia del distrito, facilitando la comprensión de la población involucrada. En cuanto a la participación de la población, ésta podrá solicitar material informativo, a través del WhatsApp al teléfono 958320457 y/o al correo electrónico tallercolpayoc@gmail.com.

DAVID ROMERO RIOS
INGENIERO GEOLOGO
Reg. CIP Nº 42940

Luis A. Del Cruz Arrunátegui
BIOLOGO
Reg. CBP Nº 3754

FLOR DE MARIA FLORES QUISPE
SOCIOLOGA
REG. CSP Nº 1561

Elsiario Antúnez de Mayolo Ramis
DNI 08713235

X
CATALINO TAFUR CACHI
26728410
944358569
R. 08-05-23

"DECENIO DE LA IGUALDAD DE OPORTUNIDADES PARA HOMBRES Y MUJERES"
"AÑO DE LA UNIDAD, PAZ Y DESARROLLO"

Cajamarca, 05 de mayo del 2023

CARTA N°04-2023-COLPAYOC

SEÑOR
Antonio Sánchez Chávez
1er Vocal del Consejo de Administración
Cooperativa Agraria de Trabajadores Llullapuquio Ltda. N° 1140-CH-C
Presente. -

ASUNTO: INVITACIÓN AL TALLER PARTICIPATIVO PARA LA PRESENTACION DE LA FICHA TÉCNICA AMBIENTAL DEL PROYECTO DE EXPLORACIÓN "COLPAYOC".

Es grato dirigirme a Usted, para saludarlo cordialmente y a la vez hacer de su conocimiento que, en coordinación con la Dirección de Asuntos Ambientales Mineros (DGAAM) del Ministerio de Energía y Minas (MINEM), con vuestra representada y en cumplimiento con el Decreto Supremo N° 028-2008-EM y la Resolución Ministerial N° 304-2008-MEM/DM, normas que regulan el Proceso de Participación Ciudadana en el Subsector Minero, la empresa **COLPAYOC S.A.C** realizará un Taller Participativo, considerando medidas de bioseguridad ante el COVID-19; el mismo que será presidido por la Dirección General de Asuntos Ambientales Mineros (DGAAM) del Ministerio de Energía y Minas (MINEM).

Dicho **taller participativo se realizará el día miércoles 17 de mayo a las 10:00 de la mañana en el Local Institucional de la Cooperativa Agraria de Trabajadores Llullapuquio**; en el cual se dará a conocer la **FICHA TÉCNICA AMBIENTAL DEL PROYECTO DE EXPLORACIÓN "COLPAYOC"**, ubicado en los distritos de Cajamarca y Chetilla, provincia de Cajamarca, departamento Cajamarca.

Asimismo, hacemos de su conocimiento que desde el día 06 de mayo hasta el 14 de mayo, se iniciará la difusión y convocatoria, a fin de socializar el contenido de la Ficha Técnica Ambiental del Proyecto de Exploración "COLPAYOC", mediante piezas comunicacionales de difusión masiva tales como: Avisos radiales y publicación de afiches tipo banner con información resumida en las zonas de mayor afluencia del distrito, facilitando la comprensión de la población involucrada. En cuanto a la participación de la población, ésta podrá solicitar material informativo, a través del WhatsApp al teléfono 958320457 y/o al correo electrónico tallercolpayoc@gmail.com.

DAVID ROMERO RIOS
INGENIERO GEOLOGO
Reg. CIP Nº 42040

Luis A. Sánchez Arévalo
BIOLOGO
Reg. CBP Nº 3754

FLOR DE MARIA FLORES QUISPE
SOCIOLOGA
REG. CSP Nº 1501

Elisario Antúnez de Mayolo Ramis
DNI 08713235

DNI 26722700
R. 08-05-23

"DECENIO DE LA IGUALDAD DE OPORTUNIDADES PARA HOMBRES Y MUJERES"
"AÑO DE LA UNIDAD, PAZ Y DESARROLLO"

Cajamarca, 05 de mayo del 2023

CARTA N°05-2023-COLPAYOC

SEÑOR
Ernesto Cueva Carrasco
2do Vocal del Consejo de Administración
Cooperativa Agraria de Trabajadores Llullapuquio Ltda. N° 1140-CH-C
Presente. -

ASUNTO: INVITACIÓN AL TALLER PARTICIPATIVO PARA LA PRESENTACION DE LA FICHA TÉCNICA AMBIENTAL DEL PROYECTO DE EXPLORACIÓN "COLPAYOC".

Es grato dirigirme a Usted, para saludarlo cordialmente y a la vez hacer de su conocimiento que, en coordinación con la Dirección de Asuntos Ambientales Mineros (DGAAM) del Ministerio de Energía y Minas (MINEM), con vuestra representada y en cumplimiento con el Decreto Supremo N° 028-2008-EM y la Resolución Ministerial N° 304-2008-MEM/DM, normas que regulan el Proceso de Participación Ciudadana en el Subsector Minero, la empresa **COLPAYOC S.A.C** realizará un Taller Participativo, considerando medidas de bioseguridad ante el COVID-19; el mismo que será presidido por la Dirección General de Asuntos Ambientales Mineros (DGAAM) del Ministerio de Energía y Minas (MINEM).

Dicho **taller participativo se realizará el día miércoles 17 de mayo a las 10:00 de la mañana en el Local Institucional de la Cooperativa Agraria de Trabajadores Llullapuquio**; en el cual se dará a conocer la **FICHA TÉCNICA AMBIENTAL DEL PROYECTO DE EXPLORACIÓN "COLPAYOC",** ubicado en los distritos de Cajamarca y Chetilla, provincia de Cajamarca, departamento Cajamarca.

Asimismo, hacemos de su conocimiento que desde el día 06 de mayo hasta el 14 de mayo, se iniciará la difusión y convocatoria, a fin de socializar el contenido de la Ficha Técnica Ambiental del Proyecto de Exploración "COLPAYOC", mediante piezas comunicacionales de difusión masiva tales como: Avisos radiales y publicación de afiches tipo banner con información resumida en las zonas de mayor afluencia del distrito, facilitando la comprensión de la población involucrada. En cuanto a la participación de la población, ésta podrá solicitar material informativo, a través del WhatsApp al teléfono 958320457 y/o al correo electrónico tallercolpayoc@gmail.com.

DAVID ROMERO RIOS
INGENIERO BIOLOGO
Reg. CIP N° 42040

BIOLOGO
Reg. CBP N° 3754

FLOR DE MARIA FLORES QUISPE
SOCIOLOGA
REG. CSP N° 1561

Elsiario Antúnez de Mayolo Ramis
DNI 08713235

Ernesto Cueva Ca.
26704397
08/05/23

Cajamarca, 05 de mayo del 2023

CARTA N°06-2023-COLPAYOC

SEÑOR
Mercedes Tanta Cueva
1er Suplente del Consejo de Administración
Cooperativa Agraria de Trabajadores Llullapuquio Ltda. N° 1140-CH-C
Presente. -

ASUNTO: INVITACIÓN AL TALLER PARTICIPATIVO PARA LA PRESENTACION DE LA FICHA TÉCNICA AMBIENTAL DEL PROYECTO DE EXPLORACIÓN "COLPAYOC".

Es grato dirigirme a Usted, para saludarlo cordialmente y a la vez hacer de su conocimiento que, en coordinación con la Dirección de Asuntos Ambientales Mineros (DGAAM) del Ministerio de Energía y Minas (MINEM), con vuestra representada y en cumplimiento con el Decreto Supremo N° 028-2008-EM y la Resolución Ministerial N° 304-2008-MEM/DM, normas que regulan el Proceso de Participación Ciudadana en el Subsector Minero, la empresa **COLPAYOC S.A.C** realizará un Taller Participativo, considerando medidas de bioseguridad ante el COVID-19; el mismo que será presidido por la Dirección General de Asuntos Ambientales Mineros (DGAAM) del Ministerio de Energía y Minas (MINEM).

Dicho **taller participativo se realizará el día miércoles 17 de mayo a las 10:00 de la mañana en el Local Institucional de la Cooperativa Agraria de Trabajadores Llullapuquio**; en el cual se dará a conocer la **FICHA TÉCNICA AMBIENTAL DEL PROYECTO DE EXPLORACIÓN "COLPAYOC",** ubicado en los distritos de Cajamarca y Chetilla, provincia de Cajamarca, departamento Cajamarca.

Asimismo, hacemos de su conocimiento que desde el día 06 de mayo hasta el 14 de mayo, se iniciará la difusión y convocatoria, a fin de socializar el contenido de la Ficha Técnica Ambiental del Proyecto de Exploración "COLPAYOC", mediante piezas comunicacionales de difusión masiva tales como: Avisos radiales y publicación de afiches tipo banner con información resumida en las zonas de mayor afluencia del distrito, facilitando la comprensión de la población involucrada. En cuanto a la participación de la población, ésta podrá solicitar material informativo, a través del WhatsApp al teléfono 958320457 y/o al correo electrónico tallercolpayoc@gmail.com.

DAVID ROMERO RIOS
INGENIERO GEOLOGO
Reg. CIP N° 42940

Luis Alberto Cruz Arbildo
BIÓLOGO
Reg. CBP N° 3754

FLOR DE MARIA FLORES QUISPE
SOCIOLOGA
REG. CSP N° 1561

Elsiario Antúnez de Mayolo Ramis
DNI 08713235

08-05-23

Cajamarca, 05 de mayo del 2023

CARTA N°07-2023-COLPAYOC

SEÑOR
Artidoro De La Cruz Ruitón
2do Suplente del Consejo de Administración
Cooperativa Agraria de Trabajadores Llullapuquio Ltda. N° 1140-CH-C
Presente. -

ASUNTO: INVITACIÓN AL TALLER PARTICIPATIVO PARA LA PRESENTACION DE LA FICHA TÉCNICA AMBIENTAL DEL PROYECTO DE EXPLORACIÓN "COLPAYOC".

Es grato dirigirme a Usted, para saludarlo cordialmente y a la vez hacer de su conocimiento que, en coordinación con la Dirección de Asuntos Ambientales Mineros (DGAAM) del Ministerio de Energía y Minas (MINEM), con vuestra representada y en cumplimiento con el Decreto Supremo N° 028-2008-EM y la Resolución Ministerial N° 304-2008-MEM/DM, normas que regulan el Proceso de Participación Ciudadana en el Subsector Minero, la empresa **COLPAYOC S.A.C** realizará un Taller Participativo, considerando medidas de bioseguridad ante el COVID-19; el mismo que será presidido por la Dirección General de Asuntos Ambientales Mineros (DGAAM) del Ministerio de Energía y Minas (MINEM).

Dicho **taller participativo se realizará el día miércoles 17 de mayo a las 10:00 de la mañana en el Local Institucional de la Cooperativa Agraria de Trabajadores Llullapuquio**; en el cual se dará a conocer la **FICHA TÉCNICA AMBIENTAL DEL PROYECTO DE EXPLORACIÓN "COLPAYOC",** ubicado en los distritos de Cajamarca y Chetilla, provincia de Cajamarca, departamento Cajamarca.

Asimismo, hacemos de su conocimiento que desde el día 06 de mayo hasta el 14 de mayo, se iniciará la difusión y convocatoria, a fin de socializar el contenido de la Ficha Técnica Ambiental del Proyecto de Exploración "COLPAYOC", mediante piezas comunicacionales de difusión masiva tales como: Avisos radiales y publicación de afiches tipo banner con información resumida en las zonas de mayor afluencia del distrito, facilitando la comprensión de la población involucrada. En cuanto a la participación de la población, ésta podrá solicitar material informativo, a través del WhatsApp al teléfono 958320457 y/o al correo electrónico tallercolpayoc@gmail.com.

DAVID ROMERO RIOS
INGENIERO GEOLOGO
Reg. CIP Nº 42040

Luis A. La Cruz Andrade
BIÓLOGO
Reg. CBP Nº 3754

FLOR DE MARIA FLORES QUISPE
SOCIOLOGA
REG. CSP Nº 1561

Elsario Antúnez de Mayolo Ramis
DNI 08713235

8-5-23

Cajamarca, 05 de mayo del 2023

CARTA N°08-2023-COLPAYOC

SEÑOR
Pascual García Herrera
Presidente del Consejo de Vigilancia
Cooperativa Agraria de Trabajadores Llullapuquio Ltda. N° 1140-CH-C
Presente. -

ASUNTO: INVITACIÓN AL TALLER PARTICIPATIVO PARA LA PRESENTACION DE LA FICHA TÉCNICA AMBIENTAL DEL PROYECTO DE EXPLORACIÓN "COLPAYOC".

Es grato dirigirme a Usted, para saludarlo cordialmente y a la vez hacer de su conocimiento que, en coordinación con la Dirección de Asuntos Ambientales Mineros (DGAAM) del Ministerio de Energía y Minas (MINEM), con vuestra representada y en cumplimiento con el Decreto Supremo N° 028-2008-EM y la Resolución Ministerial N° 304-2008-MEM/DM, normas que regulan el Proceso de Participación Ciudadana en el Subsector Minero, la empresa **COLPAYOC S.A.C** realizará un Taller Participativo, considerando medidas de bioseguridad ante el COVID-19; el mismo que será presidido por la Dirección General de Asuntos Ambientales Mineros (DGAAM) del Ministerio de Energía y Minas (MINEM).

Dicho **taller participativo se realizará el día miércoles 17 de mayo a las 10:00 de la mañana en el Local Institucional de la Cooperativa Agraria de Trabajadores Llullapuquio**; en el cual se dará a conocer la **FICHA TÉCNICA AMBIENTAL DEL PROYECTO DE EXPLORACIÓN "COLPAYOC",** ubicado en los distritos de Cajamarca y Chetilla, provincia de Cajamarca, departamento Cajamarca.

Asimismo, hacemos de su conocimiento que desde el día 06 de mayo hasta el 14 de mayo, se iniciará la difusión y convocatoria, a fin de socializar el contenido de la Ficha Técnica Ambiental del Proyecto de Exploración "COLPAYOC", mediante piezas comunicacionales de difusión masiva tales como: Avisos radiales y publicación de afiches tipo banner con información resumida en las zonas de mayor afluencia del distrito, facilitando la comprensión de la población involucrada. En cuanto a la participación de la población, ésta podrá solicitar material informativo, a través del WhatsApp al teléfono 958320457 y/o al correo electrónico tallercolpayoc@gmail.com.

DAVID ROMERO RIOS
INGENIERO GEOLOGO
Reg. CIP N° 42940

Biólogo
Reg. CBP N° 3764

FLOR DE MARIA FLORES QUISPE
SOCIOLOGA
REG. CSP N° 1691

Elsiario Antúnez de Mayolo Ramis
DNI 08713235

RECIBIDO
08/05/23

"DECENIO DE LA IGUALDAD DE OPORTUNIDADES PARA HOMBRES Y MUJERES"
"AÑO DE LA UNIDAD, PAZ Y DESARROLLO"

Cajamarca, 05 de mayo del 2023

CARTA N°09-2023-COLPAYOC

SEÑOR
José Santos Tanta Cueva
Vicepresidente del Consejo de Vigilancia
Cooperativa Agraria de Trabajadores Llullapuquio Ltda. N° 1140-CH-C
Presente. -

ASUNTO: INVITACIÓN AL TALLER PARTICIPATIVO PARA LA PRESENTACION DE LA FICHA TÉCNICA AMBIENTAL DEL PROYECTO DE EXPLORACIÓN "COLPAYOC".

Es grato dirigirme a Usted, para saludarlo cordialmente y a la vez hacer de su conocimiento que, en coordinación con la Dirección de Asuntos Ambientales Mineros (DGAAM) del Ministerio de Energía y Minas (MINEM), con vuestra representada y en cumplimiento con el Decreto Supremo N° 028-2008-EM y la Resolución Ministerial N° 304-2008-MEM/DM, normas que regulan el Proceso de Participación Ciudadana en el Subsector Minero, la empresa **COLPAYOC S.A.C** realizará un Taller Participativo, considerando medidas de bioseguridad ante el COVID-19; el mismo que será presidido por la Dirección General de Asuntos Ambientales Mineros (DGAAM) del Ministerio de Energía y Minas (MINEM).

Dicho **taller participativo se realizará el día miércoles 17 de mayo a las 10:00 de la mañana en el Local Institucional de la Cooperativa Agraria de Trabajadores Llullapuquio**; en el cual se dará a conocer la **FICHA TÉCNICA AMBIENTAL DEL PROYECTO DE EXPLORACIÓN "COLPAYOC",** ubicado en los distritos de Cajamarca y Chetilla, provincia de Cajamarca, departamento Cajamarca.

Asimismo, hacemos de su conocimiento que desde el día 06 de mayo hasta el 14 de mayo, se iniciará la difusión y convocatoria, a fin de socializar el contenido de la Ficha Técnica Ambiental del Proyecto de Exploración "COLPAYOC", mediante piezas comunicacionales de difusión masiva tales como: Avisos radiales y publicación de afiches tipo banner con información resumida en las zonas de mayor afluencia del distrito, facilitando la comprensión de la población involucrada. En cuanto a la participación de la población, ésta podrá solicitar material informativo, a través del WhatsApp al teléfono 958320457 y/o al correo electrónico tallercolpayoc@gmail.com.

DAVID ROMERO RIOS
INGENIERO GEOLOGO
Reg. CIP N° 42040

Lilian Del Cruz Arévalo
BIOLOGO
Reg. CBP N° 3754

FLOR DE MARIA FLORES QUISPE
SOCIOLOGA
REG. CSP N° 1561

Elsiario Antúnez de Mayolo Ramis
DNI 08713235

Jose Santos Tanta Cueva
08-05-23

Cajamarca, 05 de mayo del 2023

CARTA N°10-2023-COLPAYOC

SEÑOR
Felipe Marcos Iparraguirre Castrejón
Secretario del Consejo de Vigilancia
Cooperativa Agraria de Trabajadores Llullapuquio Ltda. N° 1140-CH-C
Presente. -

ASUNTO: INVITACIÓN AL TALLER PARTICIPATIVO PARA LA PRESENTACION DE LA FICHA TÉCNICA AMBIENTAL DEL PROYECTO DE EXPLORACIÓN "COLPAYOC".

Es grato dirigirme a Usted, para saludarlo cordialmente y a la vez hacer de su conocimiento que, en coordinación con la Dirección de Asuntos Ambientales Mineros (DGAAM) del Ministerio de Energía y Minas (MINEM), con vuestra representada y en cumplimiento con el Decreto Supremo N° 028-2008-EM y la Resolución Ministerial N° 304-2008-MEM/DM, normas que regulan el Proceso de Participación Ciudadana en el Subsector Minero, la empresa **COLPAYOC S.A.C** realizará un Taller Participativo, considerando medidas de bioseguridad ante el COVID-19; el mismo que será presidido por la Dirección General de Asuntos Ambientales Mineros (DGAAM) del Ministerio de Energía y Minas (MINEM).

Dicho **taller participativo se realizará el día miércoles 17 de mayo a las 10:00 de la mañana en el Local Institucional de la Cooperativa Agraria de Trabajadores Llullapuquio**; en el cual se dará a conocer la **FICHA TÉCNICA AMBIENTAL DEL PROYECTO DE EXPLORACIÓN "COLPAYOC"**, ubicado en los distritos de Cajamarca y Chetilla, provincia de Cajamarca, departamento Cajamarca.

Asimismo, hacemos de su conocimiento que desde el día 06 de mayo hasta el 14 de mayo, se iniciará la difusión y convocatoria, a fin de socializar el contenido de la Ficha Técnica Ambiental del Proyecto de Exploración "COLPAYOC", mediante piezas comunicacionales de difusión masiva tales como: Avisos radiales y publicación de afiches tipo banner con información resumida en las zonas de mayor afluencia del distrito, facilitando la comprensión de la población involucrada. En cuanto a la participación de la población, ésta podrá solicitar material informativo, a través del WhatsApp al teléfono 958320457 y/o al correo electrónico tallercolpayoc@gmail.com.

DNI 26644934
953362310
R. 08/05/23

DAVID ROMERO RIOS
INGENIERO GEOLOGO
Reg. CIP Nº 42940

BIOLOGO
Reg. CBP Nº 3754

FLOR DE MARIA FLORES QUISPE
SOCIOLOGA
REG. CSP Nº 1561

Elsiario Antúnez de Mayolo Ramis
DNI 08713235

"DECENIO DE LA IGUALDAD DE OPORTUNIDADES PARA HOMBRES Y MUJERES"
"AÑO DE LA UNIDAD, PAZ Y DESARROLLO"

Cajamarca, 05 de mayo del 2023

CARTA N°11-2023-COLPAYOC

SEÑOR
Fausto Cueva Tanta
Vocal del Consejo de Vigilancia
Cooperativa Agraria de Trabajadores Llullapuquio Ltda. N° 1140-CH-C
Presente. -

ASUNTO: INVITACIÓN AL TALLER PARTICIPATIVO PARA LA PRESENTACION DE LA FICHA TÉCNICA AMBIENTAL DEL PROYECTO DE EXPLORACIÓN "COLPAYOC".

Es grato dirigirme a Usted, para saludarlo cordialmente y a la vez hacer de su conocimiento que, en coordinación con la Dirección de Asuntos Ambientales Mineros (DGAAM) del Ministerio de Energía y Minas (MINEM), con vuestra representada y en cumplimiento con el Decreto Supremo N° 028-2008-EM y la Resolución Ministerial N° 304-2008-MEM/DM, normas que regulan el Proceso de Participación Ciudadana en el Subsector Minero, la empresa **COLPAYOC S.A.C** realizará un Taller Participativo, considerando medidas de bioseguridad ante el COVID-19; el mismo que será presidido por la Dirección General de Asuntos Ambientales Mineros (DGAAM) del Ministerio de Energía y Minas (MINEM).

Dicho **taller participativo se realizará el día miércoles 17 de mayo a las 10:00 de la mañana en el Local Institucional de la Cooperativa Agraria de Trabajadores Llullapuquio**; en el cual se dará a conocer la **FICHA TÉCNICA AMBIENTAL DEL PROYECTO DE EXPLORACIÓN "COLPAYOC",** ubicado en los distritos de Cajamarca y Chetilla, provincia de Cajamarca, departamento Cajamarca.

Asimismo, hacemos de su conocimiento que desde el día 06 de mayo hasta el 14 de mayo, se iniciará la difusión y convocatoria, a fin de socializar el contenido de la Ficha Técnica Ambiental del Proyecto de Exploración "COLPAYOC", mediante piezas comunicacionales de difusión masiva tales como: Avisos radiales y publicación de afiches tipo banner con información resumida en las zonas de mayor afluencia del distrito, facilitando la comprensión de la población involucrada. En cuanto a la participación de la población, ésta podrá solicitar material informativo, a través del WhatsApp al teléfono 958320457 y/o al correo electrónico tallercolpayoc@gmail.com.

DAVID ROMERO RIOS
INGENIERO GEOLOGO
Reg. CIP Nº 42840

BIOLOGO
Reg. CBP Nº 3754

FLOR DE MARIA FLORES QUISPE
SOCIOLOGA
REG. CSP Nº 1561

Elsiario Antúnez de Mayolo Ramis
DNI 08713235

FCT

DNI 26645131
Recibido 08/05/23

"DECENIO DE LA IGUALDAD DE OPORTUNIDADES PARA HOMBRES Y MUJERES"
"AÑO DE LA UNIDAD, PAZ Y DESARROLLO"

COLPAYOC

Cajamarca, 05 de mayo del 2023

CARTA N°12-2023-COLPAYOC

SEÑOR
José Gonzales Cueva
Suplente del Consejo de Vigilancia
Cooperativa Agraria de Trabajadores Llullapuquio Ltda. N° 1140-CH-C
Presente. -

ASUNTO: INVITACIÓN AL TALLER PARTICIPATIVO PARA LA PRESENTACION DE LA FICHA TÉCNICA AMBIENTAL DEL PROYECTO DE EXPLORACIÓN "COLPAYOC".

Es grato dirigirme a Usted, para saludarlo cordialmente y a la vez hacer de su conocimiento que, en coordinación con la Dirección de Asuntos Ambientales Mineros (DGAAM) del Ministerio de Energía y Minas (MINEM), con vuestra representada y en cumplimiento con el Decreto Supremo N° 028-2008-EM y la Resolución Ministerial N° 304-2008-MEM/DM, normas que regulan el Proceso de Participación Ciudadana en el Subsector Minero, la empresa **COLPAYOC S.A.C** realizará un Taller Participativo, considerando medidas de bioseguridad ante el COVID-19; el mismo que será presidido por la Dirección General de Asuntos Ambientales Mineros (DGAAM) del Ministerio de Energía y Minas (MINEM).

Dicho **taller participativo se realizará el día miércoles 17 de mayo a las 10:00 de la mañana en el Local Institucional de la Cooperativa Agraria de Trabajadores Llullapuquio**; en el cual se dará a conocer la **FICHA TÉCNICA AMBIENTAL DEL PROYECTO DE EXPLORACIÓN "COLPAYOC",** ubicado en los distritos de Cajamarca y Chetilla, provincia de Cajamarca, departamento Cajamarca.

Asimismo, hacemos de su conocimiento que desde el día 06 de mayo hasta el 14 de mayo, se iniciará la difusión y convocatoria, a fin de socializar el contenido de la Ficha Técnica Ambiental del Proyecto de Exploración "COLPAYOC", mediante piezas comunicacionales de difusión masiva tales como: Avisos radiales y publicación de afiches tipo banner con información resumida en las zonas de mayor afluencia del distrito, facilitando la comprensión de la población involucrada. En cuanto a la participación de la población, ésta podrá solicitar material informativo, a través del WhatsApp al teléfono 958320457 y/o al correo electrónico tallercolpayoc@gmail.com.

DAVID ROMERO RIOS
INGENIERO GEOLOGO
Reg. CIP Nº 42040

BIOLOGO
Reg. CBP Nº 3754

FLOR DE MARIA FLORES QUISPE
SOCIOLOGA
REG. CSP Nº 1561

Elsiario Antúnez de Mayolo Ramis
DNI 08713235

26607042
Cel: 965222185
9-5-23

Cajamarca, 05 de mayo del 2023

CARTA N°13-2023-COLPAYOC

SEÑOR
Liberato Ruitón García
Alcalde
Municipalidad del Centro Poblado Llullapuquio
Presente. -

ASUNTO: INVITACIÓN AL TALLER PARTICIPATIVO PARA LA PRESENTACION DE LA FICHA TÉCNICA AMBIENTAL DEL PROYECTO DE EXPLORACIÓN "COLPAYOC".

Es grato dirigirme a Usted, para saludarlo cordialmente y a la vez hacer de su conocimiento que, en coordinación con la Dirección de Asuntos Ambientales Mineros (DGAAM) del Ministerio de Energía y Minas (MINEM), con vuestra representada y en cumplimiento con el Decreto Supremo N° 028-2008-EM y la Resolución Ministerial N° 304-2008-MEM/DM, normas que regulan el Proceso de Participación Ciudadana en el Subsector Minero, la empresa **COLPAYOC S.A.C** realizará un Taller Participativo, considerando medidas de bioseguridad ante el COVID-19; el mismo que será presidido por la Dirección General de Asuntos Ambientales Mineros (DGAAM) del Ministerio de Energía y Minas (MINEM).

Dicho **taller participativo se realizará el día miércoles 17 de mayo a las 10:00 de la mañana en el Local Institucional de la Cooperativa Agraria de Trabajadores Llullapuquio**; en el cual se dará a conocer la **FICHA TÉCNICA AMBIENTAL DEL PROYECTO DE EXPLORACIÓN "COLPAYOC",** ubicado en los distritos de Cajamarca y Chetilla, provincia de Cajamarca, departamento Cajamarca.

Asimismo, hacemos de su conocimiento que desde el día 06 de mayo hasta el 14 de mayo, se iniciará la difusión y convocatoria, a fin de socializar el contenido de la Ficha Técnica Ambiental del Proyecto de Exploración "COLPAYOC", mediante piezas comunicacionales de difusión masiva tales como: Avisos radiales y publicación de afiches tipo banner con información resumida en las zonas de mayor afluencia del distrito, facilitando la comprensión de la población involucrada. En cuanto a la participación de la población, ésta podrá solicitar material informativo, a través del WhatsApp al teléfono 958320457 y/o al correo electrónico tallercolpayoc@gmail.com.

DAVID ROMERO RIOS
INGENIERO GEOLOGO
Reg. CIP Nº 42940

BIOLOGO
Reg. CBP Nº 3754

FLOR DE MARIA FLORES QUISPE
SOCIOLOGA
REG. CSP Nº 1561

Elsiario Antúnez de Mayolo Ramis
DNI 08713235

974335487
08-05-23

Cajamarca, 05 de mayo del 2023

CARTA N°14-2023-COLPAYOC

SEÑOR
Nicolas Tafur Calua
Juez de Paz
Juzgado de Paz del Centro Poblado Llullapuquio
Presente. -

ASUNTO: INVITACIÓN AL TALLER PARTICIPATIVO PARA LA PRESENTACION DE LA FICHA TÉCNICA AMBIENTAL DEL PROYECTO DE EXPLORACIÓN "COLPAYOC".

Es grato dirigirme a Usted, para saludarlo cordialmente y a la vez hacer de su conocimiento que, en coordinación con la Dirección de Asuntos Ambientales Mineros (DGAAM) del Ministerio de Energía y Minas (MINEM), con vuestra representada y en cumplimiento con el Decreto Supremo N° 028-2008-EM y la Resolución Ministerial N° 304-2008-MEM/DM, normas que regulan el Proceso de Participación Ciudadana en el Subsector Minero, la empresa **COLPAYOC S.A.C** realizará un Taller Participativo, considerando medidas de bioseguridad ante el COVID-19; el mismo que será presidido por la Dirección General de Asuntos Ambientales Mineros (DGAAM) del Ministerio de Energía y Minas (MINEM).

Dicho **taller participativo se realizará el día miércoles 17 de mayo a las 10:00 de la mañana en el Local Institucional de la Cooperativa Agraria de Trabajadores Llullapuquio**; en el cual se dará a conocer la **FICHA TÉCNICA AMBIENTAL DEL PROYECTO DE EXPLORACIÓN "COLPAYOC"**, ubicado en los distritos de Cajamarca y Chetilla, provincia de Cajamarca, departamento Cajamarca.

Asimismo, hacemos de su conocimiento que desde el día 06 de mayo hasta el 14 de mayo, se iniciará la difusión y convocatoria, a fin de socializar el contenido de la Ficha Técnica Ambiental del Proyecto de Exploración "COLPAYOC", mediante piezas comunicacionales de difusión masiva tales como: Avisos radiales y publicación de afiches tipo banner con información resumida en las zonas de mayor afluencia del distrito, facilitando la comprensión de la población involucrada. En cuanto a la participación de la población, ésta podrá solicitar material informativo, a través del WhatsApp al teléfono 958320457 y/o al correo electrónico tallercolpayoc@gmail.com.

DAVID ROMERO RIOS
INGENIERO GEOLOGO
Reg. CIP N° 42840

BIOLOGO
Reg. CBP N° 3754

FLOR DE MARIA FLORES QUISPE
SOCIOLOGA
REG. CSP N° 1561

Elisario Antúnez de Mayolo Ramis
DNI 08713235

X Recibió:
Catalina Tafur
08/05/23

Cajamarca, 05 de mayo del 2023

CARTA N°15-2023-COLPAYOC

SEÑORA

Luz Giovani Suarez
Directora
Institución Educativa Primaria Nº 821335 - Majadapampa
Presente. -

ASUNTO: INVITACIÓN AL TALLER PARTICIPATIVO PARA LA PRESENTACION DE LA FICHA TÉCNICA AMBIENTAL DEL PROYECTO DE EXPLORACIÓN "COLPAYOC".

Es grato dirigirme a Usted, para Saludarla cordialmente y a la vez hacer de su conocimiento que, en coordinación con la Dirección de Asuntos Ambientales Mineros (DGAAM) del Ministerio de Energía y Minas (MINEM), con vuestra representada y en cumplimiento con el Decreto Supremo N° 028-2008-EM y la Resolución Ministerial N° 304-2008-MEM/DM, normas que regulan el Proceso de Participación Ciudadana en el Subsector Minero, la empresa **COLPAYOC S.A.C** realizará un Taller Participativo, considerando medidas de bioseguridad ante el COVID-19; el mismo que será presidido por la Dirección General de Asuntos Ambientales Mineros (DGAAM) del Ministerio de Energía y Minas (MINEM).

Dicho **taller participativo se realizará el día miércoles 17 de mayo a las 10:00 de la mañana en el Local Institucional de la Cooperativa Agraria de Trabajadores Llullapuquio**; en el cual se dará a conocer la **FICHA TÉCNICA AMBIENTAL DEL PROYECTO DE EXPLORACIÓN "COLPAYOC",** ubicado en los distritos de Cajamarca y Chetilla, provincia de Cajamarca, departamento Cajamarca.

Asimismo, hacemos de su conocimiento que desde el día 06 de mayo hasta el 14 de mayo, se iniciará la difusión y convocatoria, a fin de socializar el contenido de la Ficha Técnica Ambiental del Proyecto de Exploración "COLPAYOC", mediante piezas comunicacionales de difusión masiva tales como: Avisos radiales y publicación de afiches tipo banner con información resumida en las zonas de mayor afluencia del distrito, facilitando la comprensión de la población involucrada. En cuanto a la participación de la población, ésta podrá solicitar material informativo, a través del WhatsApp al teléfono 958320457 y/o al correo electrónico tallercolpayoc@gmail.com.

DAVID ROMERO RIOS
INGENIERO GEOLOGO
Reg. CIP Nº 42040

Luis A. Sánchez Arévalo
BIOLOGO
Reg. CBP Nº 3754

FLOR DE MARIA FLORES QUISPE
SOCIOLOGA
REG. CSP Nº 1561

Elsiario Antúnez de Mayolo Ramis
DNI 08713235

El día 09/05/23
A las 13:08 horas
No se encontró al personal
pero se obtuvo su número
de celular y whatsapp
951 873 386

Cajamarca, 05 de mayo del 2023

CARTA N°16-2023-COLPAYOC

SEÑORA

María Elizabeth Guerra Posadas.

Directora
Institución Educativa Inicial Nº 1483 - Majadapampa
Presente. -

ASUNTO: INVITACIÓN AL TALLER PARTICIPATIVO PARA LA PRESENTACION DE LA FICHA TÉCNICA AMBIENTAL DEL PROYECTO DE EXPLORACIÓN "COLPAYOC".

Es grato dirigirme a Usted, para Saludarla cordialmente y a la vez hacer de su conocimiento que, en coordinación con la Dirección de Asuntos Ambientales Mineros (DGAAM) del Ministerio de Energía y Minas (MINEM), con vuestra representada y en cumplimiento con el Decreto Supremo N° 028-2008-EM y la Resolución Ministerial N° 304-2008-MEM/DM, normas que regulan el Proceso de Participación Ciudadana en el Subsector Minero, la empresa **COLPAYOC S.A.C** realizará un Taller Participativo, considerando medidas de bioseguridad ante el COVID-19; el mismo que será presidido por la Dirección General de Asuntos Ambientales Mineros (DGAAM) del Ministerio de Energía y Minas (MINEM).

Dicho **taller participativo se realizará el día miércoles 17 de mayo a las 10:00 de la mañana en el Local Institucional de la Cooperativa Agraria de Trabajadores Llullapuquio**; en el cual se dará a conocer la **FICHA TÉCNICA AMBIENTAL DEL PROYECTO DE EXPLORACIÓN "COLPAYOC",** ubicado en los distritos de Cajamarca y Chetilla, provincia de Cajamarca, departamento Cajamarca.

Asimismo, hacemos de su conocimiento que desde el día 06 de mayo hasta el 14 de mayo, se iniciará la difusión y convocatoria, a fin de socializar el contenido de la Ficha Técnica Ambiental del Proyecto de Exploración "COLPAYOC", mediante piezas comunicacionales de difusión masiva tales como: Avisos radiales y publicación de afiches tipo banner con información resumida en las zonas de mayor afluencia del distrito, facilitando la comprensión de la población involucrada. En cuanto a la participación de la población, ésta podrá solicitar material informativo, a través del WhatsApp al teléfono 958320457 y/o al correo electrónico tallercolpayoc@gmail.com.

DAVID ROMERO RIOS
INGENIERO GEOLOGO
Reg. CIP Nº 42940

BIOLOGO
Reg. CIP Nº 3754

FLOR DE MARIA FLORES QUISPE
SOCIOLOGA
REG. CSP Nº 1561

Elsiario Antúnez de Mayolo Ramis
DNI 08713235

Prof. María Elizabeth Guerra Posadas
DNI. 41293655
09-05-23

Cajamarca, 05 de mayo del 2023

CARTA N°17-2023-COLPAYOC

SEÑOR
Lenin Pisco Huamán
Director
Institución Educativa Secundaria Tambillo (Privada – comunal)
Presente. -

ASUNTO: INVITACIÓN AL TALLER PARTICIPATIVO PARA LA PRESENTACION DE LA FICHA TÉCNICA AMBIENTAL DEL PROYECTO DE EXPLORACIÓN "COLPAYOC".

Es grato dirigirme a Usted, para saludarlo cordialmente y a la vez hacer de su conocimiento que, en coordinación con la Dirección de Asuntos Ambientales Mineros (DGAAM) del Ministerio de Energía y Minas (MINEM), con vuestra representada y en cumplimiento con el Decreto Supremo N° 028-2008-EM y la Resolución Ministerial N° 304-2008-MEM/DM, normas que regulan el Proceso de Participación Ciudadana en el Subsector Minero, la empresa **COLPAYOC S.A.C** realizará un Taller Participativo, considerando medidas de bioseguridad ante el COVID-19; el mismo que será presidido por la Dirección General de Asuntos Ambientales Mineros (DGAAM) del Ministerio de Energía y Minas (MINEM).

Dicho **taller participativo se realizará el día miércoles 17 de mayo a las 10:00 de la mañana en el Local Institucional de la Cooperativa Agraria de Trabajadores Llullapuquio**; en el cual se dará a conocer la **FICHA TÉCNICA AMBIENTAL DEL PROYECTO DE EXPLORACIÓN "COLPAYOC"**, ubicado en los distritos de Cajamarca y Chetilla, provincia de Cajamarca, departamento Cajamarca.

Asimismo, hacemos de su conocimiento que desde el día 06 de mayo hasta el 14 de mayo, se iniciará la difusión y convocatoria, a fin de socializar el contenido de la Ficha Técnica Ambiental del Proyecto de Exploración "COLPAYOC", mediante piezas comunicacionales de difusión masiva tales como: Avisos radiales y publicación de afiches tipo banner con información resumida en las zonas de mayor afluencia del distrito, facilitando la comprensión de la población involucrada. En cuanto a la participación de la población, ésta podrá solicitar material informativo, a través del WhatsApp al teléfono 958320457 y/o al correo electrónico tallercolpayoc@gmail.com.

DAVID ROMERO RIOS
INGENIERO GEOLOGO
Reg. CIP N° 42940

BIOLOGO
Reg. CBP N° 3754

FLOR DE MARIA FLORES QUISPE
SOCIOLOGA
REG. CSP N° 1501

Elsiario Antúnez de Mayolo Ramis
DNI 08713235

por: Carlos Alberto Huamán Carrasco
fecha 04-05-2023

"DECENIO DE LA IGUALDAD DE OPORTUNIDADES PARA HOMBRES Y MUJERES"
"AÑO DE LA UNIDAD, PAZ Y DESARROLLO"

Cajamarca, 05 de mayo del 2023

CARTA N°18-2023-COLPAYOC

SEÑOR
Samuel Chilón Ayay
Director
Institución Educativa Primaria Nº 82891 - Tambillo
Presente. -

ASUNTO: INVITACIÓN AL TALLER PARTICIPATIVO PARA LA PRESENTACION DE LA FICHA TÉCNICA AMBIENTAL DEL PROYECTO DE EXPLORACIÓN "COLPAYOC".

Es grato dirigirme a Usted, para saludarlo cordialmente y a la vez hacer de su conocimiento que, en coordinación con la Dirección de Asuntos Ambientales Mineros (DGAAM) del Ministerio de Energía y Minas (MINEM), con vuestra representada y en cumplimiento con el Decreto Supremo N° 028-2008-EM y la Resolución Ministerial N° 304-2008-MEM/DM, normas que regulan el Proceso de Participación Ciudadana en el Subsector Minero, la empresa **COLPAYOC S.A.C** realizará un Taller Participativo, considerando medidas de bioseguridad ante el COVID-19; el mismo que será presidido por la Dirección General de Asuntos Ambientales Mineros (DGAAM) del Ministerio de Energía y Minas (MINEM).

Dicho **taller participativo se realizará el día miércoles 17 de mayo a las 10:00 de la mañana en el Local Institucional de la Cooperativa Agraria de Trabajadores Llullapuquio**; en el cual se dará a conocer la **FICHA TÉCNICA AMBIENTAL DEL PROYECTO DE EXPLORACIÓN "COLPAYOC",** ubicado en los distritos de Cajamarca y Chetilla, provincia de Cajamarca, departamento Cajamarca.

Asimismo, hacemos de su conocimiento que desde el día 06 de mayo hasta el 14 de mayo, se iniciará la difusión y convocatoria, a fin de socializar el contenido de la Ficha Técnica Ambiental del Proyecto de Exploración "COLPAYOC", mediante piezas comunicacionales de difusión masiva tales como: Avisos radiales y publicación de afiches tipo banner con información resumida en las zonas de mayor afluencia del distrito, facilitando la comprensión de la población involucrada. En cuanto a la participación de la población, ésta podrá solicitar material informativo, a través del WhatsApp al teléfono 958320457 y/o al correo electrónico tallercolpayoc@gmail.com.

DAVID ROMERO RIOS
INGENIERO GEOLOGO
Reg. CIP Nº 42940

BIOLOGO
Reg. CBP Nº 3754

FLOR DE MARIA FLORES QUISPE
SOCIOLOGA
REG. CSP Nº 1561

Elsiario Antúnez de Mayolo Ramis
DNI 08713235

DIRECCIÓN REGIONAL DE EDUCACIÓN CAJAMARCA
I.E. N° 82891 - TAMBILLO
REPÚBLICA DEL PERÚ
DIRECCIÓN
GOBIERNO REGIONAL CAJAMARCA
05/23

Cajamarca, 05 de mayo del 2023

CARTA N°19-2023-COLPAYOC

SEÑORA
Sandra Paola Rojas Boñon
Directora
Institución Educativa Inicial Nº 82891 - Tambillo
Presente. -

ASUNTO: INVITACIÓN AL TALLER PARTICIPATIVO PARA LA PRESENTACION DE LA FICHA TÉCNICA AMBIENTAL DEL PROYECTO DE EXPLORACIÓN "COLPAYOC".

Es grato dirigirme a Usted, para saludarla cordialmente y a la vez hacer de su conocimiento que, en coordinación con la Dirección de Asuntos Ambientales Mineros (DGAAM) del Ministerio de Energía y Minas (MINEM), con vuestra representada y en cumplimiento con el Decreto Supremo N° 028-2008-EM y la Resolución Ministerial N° 304-2008-MEM/DM, normas que regulan el Proceso de Participación Ciudadana en el Subsector Minero, la empresa **COLPAYOC S.A.C** realizará un Taller Participativo, considerando medidas de bioseguridad ante el COVID-19; el mismo que será presidido por la Dirección General de Asuntos Ambientales Mineros (DGAAM) del Ministerio de Energía y Minas (MINEM).

Dicho **taller participativo se realizará el día miércoles 17 de mayo a las 10:00 de la mañana en el Local Institucional de la Cooperativa Agraria de Trabajadores Llullapuquio**; en el cual se dará a conocer la **FICHA TÉCNICA AMBIENTAL DEL PROYECTO DE EXPLORACIÓN "COLPAYOC",** ubicado en los distritos de Cajamarca y Chetilla, provincia de Cajamarca, departamento Cajamarca.

Asimismo, hacemos de su conocimiento que desde el día 06 de mayo hasta el 14 de mayo, se iniciará la difusión y convocatoria, a fin de socializar el contenido de la Ficha Técnica Ambiental del Proyecto de Exploración "COLPAYOC", mediante piezas comunicacionales de difusión masiva tales como: Avisos radiales y publicación de afiches tipo banner con información resumida en las zonas de mayor afluencia del distrito, facilitando la comprensión de la población involucrada. En cuanto a la participación de la población, ésta podrá solicitar material informativo, a través del WhatsApp al teléfono 958320457 y/o al correo electrónico tallercolpayoc@gmail.com.

DAVID ROMERO RIOS
INGENIERO GEOLOGO
Reg. CIP Nº 42040

BIOLOGO
Reg. CBP Nº 3754

FLOR DE MARIA FLORES QUISPE
SOCIOLOGA
REG. CSP Nº 1561

Elsiario Antúnez de Mayolo Ramis
DNI 08713235

MINISTERIO DE EDUCACIÓN
UGEL CAJAMARCA
I.E.I. Nº 82891 - TAMBILLO
DIRECCIÓN
DISTRITO CHETILLA
GOBIERNO REGIONAL CAJAMARCA

MINISTERIO DE EDUCACIÓN
DIRECCIÓN REGIONAL DE EDUCACIÓN
UNIDAD DE GESTIÓN EDUCATIVA LOCAL CAJAMARCA
I.E.I. Nº 82891 - TAMBILLO - CHETILLA
Prof. Sandra Paola Rojas Boñón
DIRECTORA
09-05-23

"DECENIO DE LA IGUALDAD DE OPORTUNIDADES PARA HOMBRES Y MUJERES"
"AÑO DE LA UNIDAD, PAZ Y DESARROLLO"

Cajamarca, 05 de mayo del 2023

CARTA N°20-2023-COLPAYOC

SEÑORA
Juana Rosmery Ramos Vásquez
Directora
Institución Educativa Inicial Nº 850 - Llullapuquio/La Aurora
Presente. -

ASUNTO: INVITACIÓN AL TALLER PARTICIPATIVO PARA LA PRESENTACION DE LA FICHA TÉCNICA AMBIENTAL DEL PROYECTO DE EXPLORACIÓN "COLPAYOC".

Es grato dirigirme a Usted, para saludarla cordialmente y a la vez hacer de su conocimiento que, en coordinación con la Dirección de Asuntos Ambientales Mineros (DGAAM) del Ministerio de Energía y Minas (MINEM), con vuestra representada y en cumplimiento con el Decreto Supremo N° 028-2008-EM y la Resolución Ministerial N° 304-2008-MEM/DM, normas que regulan el Proceso de Participación Ciudadana en el Subsector Minero, la empresa **COLPAYOC S.A.C** realizará un Taller Participativo, considerando medidas de bioseguridad ante el COVID-19; el mismo que será presidido por la Dirección General de Asuntos Ambientales Mineros (DGAAM) del Ministerio de Energía y Minas (MINEM).

Dicho **taller participativo se realizará el día miércoles 17 de mayo a las 10:00 de la mañana en el Local Institucional de la Cooperativa Agraria de Trabajadores Llullapuquio**; en el cual se dará a conocer la **FICHA TÉCNICA AMBIENTAL DEL PROYECTO DE EXPLORACIÓN "COLPAYOC",** ubicado en los distritos de Cajamarca y Chetilla, provincia de Cajamarca, departamento Cajamarca.

Asimismo, hacemos de su conocimiento que desde el día 06 de mayo hasta el 14 de mayo, se iniciará la difusión y convocatoria, a fin de socializar el contenido de la Ficha Técnica Ambiental del Proyecto de Exploración "COLPAYOC", mediante piezas comunicacionales de difusión masiva tales como: Avisos radiales y publicación de afiches tipo banner con información resumida en las zonas de mayor afluencia del distrito, facilitando la comprensión de la población involucrada. En cuanto a la participación de la población, ésta podrá solicitar material informativo, a través del WhatsApp al teléfono 958320457 y/o al correo electrónico tallercolpayoc@gmail.com.

DAVID ROMERO RIOS
INGENIERO GEOLOGO
Reg. CIP Nº 42840

Luis Alberto Cruz Arévalo
BIOLOGO
Reg. CBP Nº 3764

FLOR DE MARIA FLORES QUISPE
SOCIOLOGA
REG. CSP Nº 1561

Elsiario Antúnez de Mayolo Ramis
DNI 08713235

DNI: 41271102
Cel: 957682805
09-05-23

Cajamarca, 05 de mayo del 2023

CARTA N°21-2023-COLPAYOC

SEÑORA
Janet Margot Alvites Mejía
Directora
Institución Educativa Primaria Nº 821447 - Eslabón
Presente. -

ASUNTO: INVITACIÓN AL TALLER PARTICIPATIVO PARA LA PRESENTACION DE LA FICHA TÉCNICA AMBIENTAL DEL PROYECTO DE EXPLORACIÓN "COLPAYOC".

Es grato dirigirme a Usted, para Saludarla cordialmente y a la vez hacer de su conocimiento que, en coordinación con la Dirección de Asuntos Ambientales Mineros (DGAAM) del Ministerio de Energía y Minas (MINEM), con vuestra representada y en cumplimiento con el Decreto Supremo N° 028-2008-EM y la Resolución Ministerial N° 304-2008-MEM/DM, normas que regulan el Proceso de Participación Ciudadana en el Subsector Minero, la empresa **COLPAYOC S.A.C** realizará un Taller Participativo, considerando medidas de bioseguridad ante el COVID-19; el mismo que será presidido por la Dirección General de Asuntos Ambientales Mineros (DGAAM) del Ministerio de Energía y Minas (MINEM).

Dicho **taller participativo se realizará el día miércoles 17 de mayo a las 10:00 de la mañana en el Local Institucional de la Cooperativa Agraria de Trabajadores Llullapuquio**; en el cual se dará a conocer la **FICHA TÉCNICA AMBIENTAL DEL PROYECTO DE EXPLORACIÓN "COLPAYOC",** ubicado en los distritos de Cajamarca y Chetilla, provincia de Cajamarca, departamento Cajamarca.

Asimismo, hacemos de su conocimiento que desde el día 06 de mayo hasta el 14 de mayo, se iniciará la difusión y convocatoria, a fin de socializar el contenido de la Ficha Técnica Ambiental del Proyecto de Exploración "COLPAYOC", mediante piezas comunicacionales de difusión masiva tales como: Avisos radiales y publicación de afiches tipo banner con información resumida en las zonas de mayor afluencia del distrito, facilitando la comprensión de la población involucrada. En cuanto a la participación de la población, ésta podrá solicitar material informativo, a través del WhatsApp al teléfono 958320457 y/o al correo electrónico tallercolpayoc@gmail.com.

DAVID ROMERO RIOS
INGENIERO GEOLOGO
Reg. CIP Nº 42040

BIOLOGO
Reg. CBP N° 3754

FLOR DE MARIA FLORES QUISPE
SOCIOLOGA
REG. CSP N° 1501

Elsiario Antúnez de Mayolo Ramis
DNI 08713235

MINISTERIO DE EDUCACIÓN
GOBIERNO REGIONAL DE CAJAMARCA
DIRECCIÓN REGIONAL DE EDUCACIÓN
Lic. Janet Margot Alvites Mejia
DIRECTORA I.E.P N° 821447 - ESLABON
CHETILLA CAJAMARCA
08/05/23

"DECENIO DE LA IGUALDAD DE OPORTUNIDADES PARA HOMBRES Y MUJERES"
"AÑO DE LA UNIDAD, PAZ Y DESARROLLO"

Cajamarca, 05 de mayo del 2023

CARTA N°22-2023-COLPAYOC

SEÑOR
Luis Estuardo Gonzales Ramos
Presidente
Junta Administradora de Agua y Saneamiento Eslabón
Presente. -

ASUNTO: INVITACIÓN AL TALLER PARTICIPATIVO PARA LA PRESENTACION DE LA FICHA TÉCNICA AMBIENTAL DEL PROYECTO DE EXPLORACIÓN "COLPAYOC".

Es grato dirigirme a Usted, para saludarlo cordialmente y a la vez hacer de su conocimiento que, en coordinación con la Dirección de Asuntos Ambientales Mineros (DGAAM) del Ministerio de Energía y Minas (MINEM), con vuestra representada y en cumplimiento con el Decreto Supremo N° 028-2008-EM y la Resolución Ministerial N° 304-2008-MEM/DM, normas que regulan el Proceso de Participación Ciudadana en el Subsector Minero, la empresa **COLPAYOC S.A.C** realizará un Taller Participativo, considerando medidas de bioseguridad ante el COVID-19; el mismo que será presidido por la Dirección General de Asuntos Ambientales Mineros (DGAAM) del Ministerio de Energía y Minas (MINEM).

Dicho **taller participativo se realizará el día miércoles 17 de mayo a las 10:00 de la mañana en el Local Institucional de la Cooperativa Agraria de Trabajadores Llullapuquio**; en el cual se dará a conocer la **FICHA TÉCNICA AMBIENTAL DEL PROYECTO DE EXPLORACIÓN "COLPAYOC"**, ubicado en los distritos de Cajamarca y Chetilla, provincia de Cajamarca, departamento Cajamarca.

Asimismo, hacemos de su conocimiento que desde el día 06 de mayo hasta el 14 de mayo, se iniciará la difusión y convocatoria, a fin de socializar el contenido de la Ficha Técnica Ambiental del Proyecto de Exploración "COLPAYOC", mediante piezas comunicacionales de difusión masiva tales como: Avisos radiales y publicación de afiches tipo banner con información resumida en las zonas de mayor afluencia del distrito, facilitando la comprensión de la población involucrada. En cuanto a la participación de la población, ésta podrá solicitar material informativo, a través del WhatsApp al teléfono 958320457 y/o al correo electrónico tallercolpayoc@gmail.com.

DNI: 60037259
974821254
08-5-23

DAVID ROMERO RIOS
INGENIERO GEOLOGO
Reg. CIP Nº 42940

BIOLOGO
Reg. CBP Nº 3754

FLOR DE MARIA FLORES QUISPE
SOCIOLOGA
REG. CSP Nº 1561

Elsiario Antúnez de Mayolo Ramis
DNI 08713235

Cajamarca, 05 de mayo del 2023

CARTA N°23-2023-COLPAYOC

SEÑORA
Margarita Valdez De La Cruz
Presidenta
Junta Administradora de Agua y Saneamiento Tambillo
Presente. -

ASUNTO: INVITACIÓN AL TALLER PARTICIPATIVO PARA LA PRESENTACION DE LA FICHA TÉCNICA AMBIENTAL DEL PROYECTO DE EXPLORACIÓN "COLPAYOC".

Es grato dirigirme a Usted, para saludarla cordialmente y a la vez hacer de su conocimiento que, en coordinación con la Dirección de Asuntos Ambientales Mineros (DGAAM) del Ministerio de Energía y Minas (MINEM), con vuestra representada y en cumplimiento con el Decreto Supremo N° 028-2008-EM y la Resolución Ministerial N° 304-2008-MEM/DM, normas que regulan el Proceso de Participación Ciudadana en el Subsector Minero, la empresa **COLPAYOC S.A.C** realizará un Taller Participativo, considerando medidas de bioseguridad ante el COVID-19; el mismo que será presidido por la Dirección General de Asuntos Ambientales Mineros (DGAAM) del Ministerio de Energía y Minas (MINEM).

Dicho **taller participativo se realizará el día miércoles 17 de mayo a las 10:00 de la mañana en el Local Institucional de la Cooperativa Agraria de Trabajadores Llullapuquio**; en el cual se dará a conocer la **FICHA TÉCNICA AMBIENTAL DEL PROYECTO DE EXPLORACIÓN "COLPAYOC",** ubicado en los distritos de Cajamarca y Chetilla, provincia de Cajamarca, departamento Cajamarca.

Asimismo, hacemos de su conocimiento que desde el día 06 de mayo hasta el 14 de mayo, se iniciará la difusión y convocatoria, a fin de socializar el contenido de la Ficha Técnica Ambiental del Proyecto de Exploración "COLPAYOC", mediante piezas comunicacionales de difusión masiva tales como: Avisos radiales y publicación de afiches tipo banner con información resumida en las zonas de mayor afluencia del distrito, facilitando la comprensión de la población involucrada. En cuanto a la participación de la población, ésta podrá solicitar material informativo, a través del WhatsApp al teléfono 958320457 y/o al correo electrónico tallercolpayoc@gmail.com.

DAVID ROMERO RIOS
INGENIERO GEOLOGO
Reg. CIP N° 42940

BIOLOGO
Reg. CBP N° 3754

FLOR DE MARIA FLORES QUISPE
SOCIOLOGA
REG. CSP N° 1561

Elsiario Antúnez de Mayolo Ramis
DNI 08713235

08/05/23

"DECENIO DE LA IGUALDAD DE OPORTUNIDADES PARA HOMBRES Y MUJERES"
"AÑO DE LA UNIDAD, PAZ Y DESARROLLO"

Cajamarca, 05 de mayo del 2023

CARTA N°24-2023-COLPAYOC

SEÑOR
Víctor Cueva Garcia
Presidente
Junta Administradora de Agua y Saneamiento Llullapuquio
Presente. -

ASUNTO: INVITACIÓN AL TALLER PARTICIPATIVO PARA LA PRESENTACION DE LA FICHA TÉCNICA AMBIENTAL DEL PROYECTO DE EXPLORACIÓN "COLPAYOC".

Es grato dirigirme a Usted, para saludarlo cordialmente y a la vez hacer de su conocimiento que, en coordinación con la Dirección de Asuntos Ambientales Mineros (DGAAM) del Ministerio de Energía y Minas (MINEM), con vuestra representada y en cumplimiento con el Decreto Supremo N° 028-2008-EM y la Resolución Ministerial N° 304-2008-MEM/DM, normas que regulan el Proceso de Participación Ciudadana en el Subsector Minero, la empresa **COLPAYOC S.A.C** realizará un Taller Participativo, considerando medidas de bioseguridad ante el COVID-19; el mismo que será presidido por la Dirección General de Asuntos Ambientales Mineros (DGAAM) del Ministerio de Energía y Minas (MINEM).

Dicho **taller participativo se realizará el día miércoles 17 de mayo a las 10:00 de la mañana en el Local Institucional de la Cooperativa Agraria de Trabajadores Llullapuquio**; en el cual se dará a conocer la **FICHA TÉCNICA AMBIENTAL DEL PROYECTO DE EXPLORACIÓN "COLPAYOC",** ubicado en los distritos de Cajamarca y Chetilla, provincia de Cajamarca, departamento Cajamarca.

Asimismo, hacemos de su conocimiento que desde el día 06 de mayo hasta el 14 de mayo, se iniciará la difusión y convocatoria, a fin de socializar el contenido de la Ficha Técnica Ambiental del Proyecto de Exploración "COLPAYOC", mediante piezas comunicacionales de difusión masiva tales como: Avisos radiales y publicación de afiches tipo banner con información resumida en las zonas de mayor afluencia del distrito, facilitando la comprensión de la población involucrada. En cuanto a la participación de la población, ésta podrá solicitar material informativo, a través del WhatsApp al teléfono 958320457 y/o al correo electrónico tallercolpayoc@gmail.com.

Victor Cueva G
26645677
08-5-23

DAVID ROMERO RIOS
INGENIERO GEOLOGO
Reg. CIP Nº 42840

Luis A. De La Cruz Arévalo
BIOLOGO
Reg. CBP Nº 3754

FLOR DE MARIA FLORES QUISPE
SOCIOLOGA
REG. CSP Nº 1501

Elsiario Antúnez de Mayolo Ramis
DNI 08713235

Cajamarca, 05 de mayo del 2023

CARTA N°25-2023-COLPAYOC

SEÑORA
Jessica Valdez Gonzales
Presidenta
APAFA de la Institución Educativa Primaria Nº 82891- Tambillo
Presente. -

ASUNTO: INVITACIÓN AL TALLER PARTICIPATIVO PARA LA PRESENTACION DE LA FICHA TÉCNICA AMBIENTAL DEL PROYECTO DE EXPLORACIÓN "COLPAYOC".

Es grato dirigirme a Usted, para saludarla cordialmente y a la vez hacer de su conocimiento que, en coordinación con la Dirección de Asuntos Ambientales Mineros (DGAAM) del Ministerio de Energía y Minas (MINEM), con vuestra representada y en cumplimiento con el Decreto Supremo N° 028-2008-EM y la Resolución Ministerial N° 304-2008-MEM/DM, normas que regulan el Proceso de Participación Ciudadana en el Subsector Minero, la empresa **COLPAYOC S.A.C** realizará un Taller Participativo, considerando medidas de bioseguridad ante el COVID-19; el mismo que será presidido por la Dirección General de Asuntos Ambientales Mineros (DGAAM) del Ministerio de Energía y Minas (MINEM).

Dicho **taller participativo se realizará el día miércoles 17 de mayo a las 10:00 de la mañana en el Local Institucional de la Cooperativa Agraria de Trabajadores Llullapuquio**; en el cual se dará a conocer la **FICHA TÉCNICA AMBIENTAL DEL PROYECTO DE EXPLORACIÓN "COLPAYOC",** ubicado en los distritos de Cajamarca y Chetilla, provincia de Cajamarca, departamento Cajamarca.

Asimismo, hacemos de su conocimiento que desde el día 06 de mayo hasta el 14 de mayo, se iniciará la difusión y convocatoria, a fin de socializar el contenido de la Ficha Técnica Ambiental del Proyecto de Exploración "COLPAYOC", mediante piezas comunicacionales de difusión masiva tales como: Avisos radiales y publicación de afiches tipo banner con información resumida en las zonas de mayor afluencia del distrito, facilitando la comprensión de la población involucrada. En cuanto a la participación de la población, ésta podrá solicitar material informativo, a través del WhatsApp al teléfono 958320457 y/o al correo electrónico tallercolpayoc@gmail.com.

DAVID ROMERO RIOS
INGENIERO GEOLOGO
Reg. CIP Nº 42040

Luis A. La Cruz Arévalo
BIOLOGO
Reg. CBP Nº 3754

FLOR DE MARIA FLORES QUISPE
SOCIOLOGA
REG. CSP Nº 1561

Elsiario Antúnez de Mayolo Ramis
DNI 08713235

DNI 76173139
984353963
08-05-23

"DECENIO DE LA IGUALDAD DE OPORTUNIDADES PARA HOMBRES Y MUJERES"
"AÑO DE LA UNIDAD, PAZ Y DESARROLLO"

Cajamarca, 05 de mayo del 2023

CARTA N°26-2023-COLPAYOC

SEÑOR
Paulino Alva Malca
Presidente
APAFA de la Institución Educativa Secundaria Tambillo
Presente. -

ASUNTO: INVITACIÓN AL TALLER PARTICIPATIVO PARA LA PRESENTACION DE LA FICHA TÉCNICA AMBIENTAL DEL PROYECTO DE EXPLORACIÓN "COLPAYOC".

Es grato dirigirme a Usted, para saludarlo cordialmente y a la vez hacer de su conocimiento que, en coordinación con la Dirección de Asuntos Ambientales Mineros (DGAAM) del Ministerio de Energía y Minas (MINEM), con vuestra representada y en cumplimiento con el Decreto Supremo N° 028-2008-EM y la Resolución Ministerial N° 304-2008-MEM/DM, normas que regulan el Proceso de Participación Ciudadana en el Subsector Minero, la empresa **COLPAYOC S.A.C** realizará un Taller Participativo, considerando medidas de bioseguridad ante el COVID-19; el mismo que será presidido por la Dirección General de Asuntos Ambientales Mineros (DGAAM) del Ministerio de Energía y Minas (MINEM).

Dicho **taller participativo se realizará el día miércoles 17 de mayo a las 10:00 de la mañana en el Local Institucional de la Cooperativa Agraria de Trabajadores Llullapuquio**; en el cual se dará a conocer la **FICHA TÉCNICA AMBIENTAL DEL PROYECTO DE EXPLORACIÓN "COLPAYOC",** ubicado en los distritos de Cajamarca y Chetilla, provincia de Cajamarca, departamento Cajamarca.

Asimismo, hacemos de su conocimiento que desde el día 06 de mayo hasta el 14 de mayo, se iniciará la difusión y convocatoria, a fin de socializar el contenido de la Ficha Técnica Ambiental del Proyecto de Exploración "COLPAYOC", mediante piezas comunicacionales de difusión masiva tales como: Avisos radiales y publicación de afiches tipo banner con información resumida en las zonas de mayor afluencia del distrito, facilitando la comprensión de la población involucrada. En cuanto a la participación de la población, ésta podrá solicitar material informativo, a través del WhatsApp al teléfono 958320457 y/o al correo electrónico tallercolpayoc@gmail.com.

DAVID ROMERO RIOS
INGENIERO GEOLOGO
Reg. CIP N° 42040

Luis Alberto Cruz Arévalo
BIOLOGO
Reg. CBP N° 3754

FLOR DE MARIA FLORES QUISPE
SOCIOLOGA
REG. CSP N° 1501

Elsiario Antúnez de Mayolo Ramis
DNI 08713235

43388575
980630351
04-05-23

"DECENIO DE LA IGUALDAD DE OPORTUNIDADES PARA HOMBRES Y MUJERES"
"AÑO DE LA UNIDAD, PAZ Y DESARROLLO"

Cajamarca, 05 de mayo del 2023

CARTA N°27-2023-COLPAYOC

SEÑORA
Manuela Tanta Tafur
Presidenta
APAFA de la Institución Educativa Primaria Nº 821447 - Eslabón
Presente. -

ASUNTO: INVITACIÓN AL TALLER PARTICIPATIVO PARA LA PRESENTACION DE LA FICHA TÉCNICA AMBIENTAL DEL PROYECTO DE EXPLORACIÓN "COLPAYOC".

Es grato dirigirme a Usted, para saludarla cordialmente y a la vez hacer de su conocimiento que, en coordinación con la Dirección de Asuntos Ambientales Mineros (DGAAM) del Ministerio de Energía y Minas (MINEM), con vuestra representada y en cumplimiento con el Decreto Supremo N° 028-2008-EM y la Resolución Ministerial N° 304-2008-MEM/DM, normas que regulan el Proceso de Participación Ciudadana en el Subsector Minero, la empresa **COLPAYOC S.A.C** realizará un Taller Participativo, considerando medidas de bioseguridad ante el COVID-19; el mismo que será presidido por la Dirección General de Asuntos Ambientales Mineros (DGAAM) del Ministerio de Energía y Minas (MINEM).

Dicho **taller participativo se realizará el día miércoles 17 de mayo a las 10:00 de la mañana en el Local Institucional de la Cooperativa Agraria de Trabajadores Llullapuquio**; en el cual se dará a conocer la **FICHA TÉCNICA AMBIENTAL DEL PROYECTO DE EXPLORACIÓN "COLPAYOC"**, ubicado en los distritos de Cajamarca y Chetilla, provincia de Cajamarca, departamento Cajamarca.

Asimismo, hacemos de su conocimiento que desde el día 06 de mayo hasta el 14 de mayo, se iniciará la difusión y convocatoria, a fin de socializar el contenido de la Ficha Técnica Ambiental del Proyecto de Exploración "COLPAYOC", mediante piezas comunicacionales de difusión masiva tales como: Avisos radiales y publicación de afiches tipo banner con información resumida en las zonas de mayor afluencia del distrito, facilitando la comprensión de la población involucrada. En cuanto a la participación de la población, ésta podrá solicitar material informativo, a través del WhatsApp al teléfono 958320457 y/o al correo electrónico tallercolpayoc@gmail.com.

DAVID ROMERO RIOS
INGENIERO GEOLOGO
Reg. CIP Nº 42040

BIOLOGO
Reg. CBP Nº 3754

FLOR DE MARIA FLORES QUISPE
SOCIOLOGA
REG. CSP Nº 1561

Elisario Antúnez de Mayolo Ramis
DNI 08713235

41711179
972389951
08-5-23

Cajamarca, 05 de mayo del 2023

CARTA N°28-2023-COLPAYOC

SEÑOR
Elías Cueva Cueva
Presidente
APAFA Institución Educativa Primaria Nº 821395 - Llullapuquio/La Aurora
Presente. -

ASUNTO: INVITACIÓN AL TALLER PARTICIPATIVO PARA LA PRESENTACION DE LA FICHA TÉCNICA AMBIENTAL DEL PROYECTO DE EXPLORACIÓN "COLPAYOC".

Es grato dirigirme a Usted, para saludarlo cordialmente y a la vez hacer de su conocimiento que, en coordinación con la Dirección de Asuntos Ambientales Mineros (DGAAM) del Ministerio de Energía y Minas (MINEM), con vuestra representada y en cumplimiento con el Decreto Supremo N° 028-2008-EM y la Resolución Ministerial N° 304-2008-MEM/DM, normas que regulan el Proceso de Participación Ciudadana en el Subsector Minero, la empresa **COLPAYOC S.A.C** realizará un Taller Participativo, considerando medidas de bioseguridad ante el COVID-19; el mismo que será presidido por la Dirección General de Asuntos Ambientales Mineros (DGAAM) del Ministerio de Energía y Minas (MINEM).

Dicho **taller participativo se realizará el día miércoles 17 de mayo a las 10:00 de la mañana en el Local Institucional de la Cooperativa Agraria de Trabajadores Llullapuquio**; en el cual se dará a conocer la **FICHA TÉCNICA AMBIENTAL DEL PROYECTO DE EXPLORACIÓN "COLPAYOC",** ubicado en los distritos de Cajamarca y Chetilla, provincia de Cajamarca, departamento Cajamarca.

Asimismo, hacemos de su conocimiento que desde el día 06 de mayo hasta el 14 de mayo, se iniciará la difusión y convocatoria, a fin de socializar el contenido de la Ficha Técnica Ambiental del Proyecto de Exploración "COLPAYOC", mediante piezas comunicacionales de difusión masiva tales como: Avisos radiales y publicación de afiches tipo banner con información resumida en las zonas de mayor afluencia del distrito, facilitando la comprensión de la población involucrada. En cuanto a la participación de la población, ésta podrá solicitar material informativo, a través del WhatsApp al teléfono 958320457 y/o al correo electrónico tallercolpayoc@gmail.com.

DAVID ROMERO RIOS
INGENIERO GEOLOGO
Reg. CIP Nº 42040

Luis Alberto Cruz Arrunátegui
BIOLOGO
Reg. CBP Nº 3754

FLOR DE MARIA FLORES QUISPE
SOCIOLOGA
REG. CSP Nº 1561

Elisario Antúnez de Mayolo Ramis
DNI 08713235

MOC

09-05-23

TICKET DE ADMISIÓN

Solicitante : COLPAYOC S.A.C.

RUC : 20608434411

Procedimiento : [TRAMITES OTROS - NO TUPA]

Asunto : INVITACION AL TALLER PARTICIPATIVO EXP. VIRTUAL 23 FOLIOS

Código Exp. : 2023036791

Fecha Admisión : 09/05/2023 12:39:46

FIRMA DIGITAL DEL TRAMITADOR DEL MAC

Nota: El administrado consigna para fines de notificación los siguientes medios: **Cel.:** 958320457 **Email:** tallercolpayoc@gmail.com **Domicilio:** AV. REPUBLICA DE PANAMA 3418 DPTO. 1601 INT. B URB. LIMATAMBO LIMA

Recibido por : CESARIO CARRANZA DE LA CRUZ

Municipalidad Provincial de Cajamarca - 2023

centroatencionciudadano@municaj.gob.pe
Telef.: 076602660 - 076602661
Anexo: 2076 - 2032

ıRA HOMBRES Y MUJERES"
RROLLO"

ı, 05 de mayo del 2023

ICIPATIVO PARA LA
CA AMBIENTAL DEL
OC".

e su conocimiento que,
AM) del Ministerio de
on el Decreto Supremo
ormas que regulan el
ıa **COLPAYOC S.A.C**
ante el COVID-19; el
les Mineros (DGAAM)

s 10:00 de la mañana
ullapuquio; en el cual
DE EXPLORACIÓN
vincia de Cajamarca,

asta el 14 de mayo, se
cha Técnica Ambiental
del Proyecto de Exploración "COLPAYOC", mediante piezas comunicacionales de difusión masiva tales como: Avisos radiales y publicación de afiches tipo banner con información resumida en las zonas de mayor afluencia del distrito, facilitando la comprensión de la población involucrada. En cuanto a la participación de la población, ésta podrá solicitar material informativo, a través del WhatsApp al teléfono 958320457 y/o al correo electrónico tallercolpayoc@gmail.com.

DAVID ROMERO RIOS
INGENIERO GEOLOGO
Reg. CIP Nº 42940

BIOLOGO
Reg. CBP Nº 3754

FLOR DE MARIA FLORES QUISPE
SOCIOLOGA
REG. CSP Nº 1561

Elsiario Antúnez de Mayolo Ramis
DNI 08713235

Cajamarca, 05 de mayo del 2023

CARTA N°30-2023-COLPAYOC

MUNICIPALIDAD DISTRITAL DE CHETILLA
Trámite Documentario
RECIBIDO
FECHA: 09 / 05 / 2023
EXPEDIENTE N°: 334
HORA: 12:05 FOLIOS: 22
FIRMA:

SEÑOR
Héctor Landa Nachucho
Alcalde Distrital
Municipalidad Distrital de Chetilla
Presente. -

ASUNTO: INVITACIÓN AL TALLER PARTICIPATIVO PARA LA PRESENTACION DE LA FICHA TÉCNICA AMBIENTAL DEL PROYECTO DE EXPLORACIÓN "COLPAYOC".

Es grato dirigirme a Usted, para saludarlo cordialmente y a la vez hacer de su conocimiento que, en coordinación con la Dirección de Asuntos Ambientales Mineros (DGAAM) del Ministerio de Energía y Minas (MINEM), con vuestra representada y en cumplimiento con el Decreto Supremo N° 028-2008-EM y la Resolución Ministerial N° 304-2008-MEM/DM, normas que regulan el Proceso de Participación Ciudadana en el Subsector Minero, la empresa **COLPAYOC S.A.C** realizará un Taller Participativo, considerando medidas de bioseguridad ante el COVID-19; el mismo que será presidido por la Dirección General de Asuntos Ambientales Mineros (DGAAM) del Ministerio de Energía y Minas (MINEM).

Dicho **taller participativo se realizará el día miércoles 17 de mayo a las 10:00 de la mañana en el Local Institucional de la Cooperativa Agraria de Trabajadores Llullapuquio**; en el cual se dará a conocer la **FICHA TÉCNICA AMBIENTAL DEL PROYECTO DE EXPLORACIÓN "COLPAYOC",** ubicado en los distritos de Cajamarca y Chetilla, provincia de Cajamarca, departamento Cajamarca.

Asimismo, hacemos de su conocimiento que desde el día 06 de mayo hasta el 14 de mayo, se iniciará la difusión y convocatoria, a fin de socializar el contenido de la Ficha Técnica Ambiental del Proyecto de Exploración "COLPAYOC", mediante piezas comunicacionales de difusión masiva tales como: Avisos radiales y publicación de afiches tipo banner con información resumida en las zonas de mayor afluencia del distrito, facilitando la comprensión de la población involucrada. En cuanto a la participación de la población, ésta podrá solicitar material informativo, a través del WhatsApp al teléfono 958320457 y/o al correo electrónico tallercolpayoc@gmail.com.

DAVID ROMERO RIOS
INGENIERO GEOLOGO
Reg. CIP N° 42040

BIOLOGO
Reg. CBP N° 3754

FLOR DE MARIA FLORES QUISPE
SOCIOLOGA
REG. CSP N° 1501

Elsiario Antúnez de Mayolo Ramis
DNI 08713235

"DECENIO DE LA IGUALDAD DE OPORTUNIDADES PARA HOMBRES Y MUJERES"
"AÑO DE LA UNIDAD, PAZ Y DESARROLLO"

CAJAMARCA MESA DE PARTES MAD
SEDE
Exp. N° 000775-2023-027540
CARTA 31-2023
Clave : 1Y65NA Folios : 022
Fecha : 09/05/2023 11:47 a.m.
https://gorecaj.pe/madconsulta

CARTA N°31-2023-COLPAYOC

SEÑOR
Roger Guevara Rodríguez
Gobernador Regional
Gobierno Regional de Cajamarca
Presente. -

ASUNTO: INVITACIÓN AL TALLER PARTICIPATIVO PARA LA PRESENTACION DE LA FICHA TÉCNICA AMBIENTAL DEL PROYECTO DE EXPLORACIÓN "COLPAYOC".

Es grato dirigirme a Usted, para saludarlo cordialmente y a la vez hacer de su conocimiento que, en coordinación con la Dirección de Asuntos Ambientales Mineros (DGAAM) del Ministerio de Energía y Minas (MINEM), con vuestra representada y en cumplimiento con el Decreto Supremo N° 028-2008-EM y la Resolución Ministerial N° 304-2008-MEM/DM, normas que regulan el Proceso de Participación Ciudadana en el Subsector Minero, la empresa **COLPAYOC S.A.C** realizará un Taller Participativo, considerando medidas de bioseguridad ante el COVID-19; el mismo que será presidido por la Dirección General de Asuntos Ambientales Mineros (DGAAM) del Ministerio de Energía y Minas (MINEM).

Dicho **taller participativo se realizará el día miércoles 17 de mayo a las 10:00 de la mañana en el Local Institucional de la Cooperativa Agraria de Trabajadores Llullapuquio**; en el cual se dará a conocer la **FICHA TÉCNICA AMBIENTAL DEL PROYECTO DE EXPLORACIÓN "COLPAYOC",** ubicado en los distritos de Cajamarca y Chetilla, provincia de Cajamarca, departamento Cajamarca.

Asimismo, hacemos de su conocimiento que desde el día 06 de mayo hasta el 14 de mayo, se iniciará la difusión y convocatoria, a fin de socializar el contenido de la Ficha Técnica Ambiental del Proyecto de Exploración "COLPAYOC", mediante piezas comunicacionales de difusión masiva tales como: Avisos radiales y publicación de afiches tipo banner con información resumida en las zonas de mayor afluencia del distrito, facilitando la comprensión de la población involucrada. En cuanto a la participación de la población, ésta podrá solicitar material informativo, a través del WhatsApp al teléfono 958320457 y/o al correo electrónico tallercolpayoc@gmail.com.

DAVID ROMERO RIOS
INGENIERO GEOLOGO
Reg. CIP Nº 42940

BIOLOGO
Reg. CBP N° 3754

FLOR DE MARIA FLORES QUISPE
SOCIOLOGA
REG. CSP N° 1561

Elsiario Antúnez de Mayolo Ramis
DNI 08713235

"DECENIO DE LA IGUALDAD DE OPORTUNIDADES PARA HOMBRES Y MUJERES"
"AÑO DE LA UNIDAD, PAZ Y DESARROLLO"

Cajamarca, 05 de mayo del 2023

CARTA N°32-2023-COLPAYOC

SEÑOR
Víctor Manuel Francisco Javier Vargas Rodríguez
Director Regional
Dirección Regional de Energía y Minas - DREM Cajamarca
Presente. -

ASUNTO: INVITACIÓN AL TALLER PARTICIPATIVO PARA LA PRESENTACION DE LA FICHA TÉCNICA AMBIENTAL DEL PROYECTO DE EXPLORACIÓN "COLPAYOC".

Es grato dirigirme a Usted, para saludarlo cordialmente y a la vez hacer de su conocimiento que, en coordinación con la Dirección de Asuntos Ambientales Mineros (DGAAM) del Ministerio de Energía y Minas (MINEM), con vuestra representada y en cumplimiento con el Decreto Supremo N° 028-2008-EM y la Resolución Ministerial N° 304-2008-MEM/DM, normas que regulan el Proceso de Participación Ciudadana en el Subsector Minero, la empresa **COLPAYOC S.A.C** realizará un Taller Participativo, considerando medidas de bioseguridad ante el COVID-19; el mismo que será presidido por la Dirección General de Asuntos Ambientales Mineros (DGAAM) del Ministerio de Energía y Minas (MINEM).

Dicho **taller participativo se realizará el día miércoles 17 de mayo a las 10:00 de la mañana en el Local Institucional de la Cooperativa Agraria de Trabajadores Llullapuquio**; en el cual se dará a conocer la **FICHA TÉCNICA AMBIENTAL DEL PROYECTO DE EXPLORACIÓN "COLPAYOC",** ubicado en los distritos de Cajamarca y Chetilla, provincia de Cajamarca, departamento Cajamarca.

Asimismo, hacemos de su conocimiento que desde el día 06 de mayo hasta el 14 de mayo, se iniciará la difusión y convocatoria, a fin de socializar el contenido de la Ficha Técnica Ambiental del Proyecto de Exploración "COLPAYOC", mediante piezas comunicacionales de difusión masiva tales como: Avisos radiales y publicación de afiches tipo banner con información resumida en las zonas de mayor afluencia del distrito, facilitando la comprensión de la población involucrada. En cuanto a la participación de la población, ésta podrá solicitar material informativo, a través del WhatsApp al teléfono 958320457 y/o al correo electrónico tallercolpayoc@gmail.com.

DAVID ROMERO RIOS
INGENIERO GEOLOGO
Reg. CIP N° 42940

BIOLOGO
Reg. CBP N° 3754

FLOR DE MARIA FLORES QUISPE
SOCIOLOGA
REG. CSP N° 1561

Elsiario Antúnez de Mayolo Ramis
DNI 08713235

DIRECCIÓN REGIONAL DE ENERGÍA Y MINAS CAJAMARCA
09 MAYO 2023
Exp. MAD-0775-2023-27528 Folios 22
Reg N°:
Hora: 11:30am Firma:

"DECENIO DE LA IGUALDAD DE OPORTUNIDADES PARA HOMBRES Y MUJERES"
"AÑO DE LA UNIDAD, PAZ Y DESARROLLO"

Cajamarca, 05 de mayo del 2023

MININTER / DGIN
PREFECTURA REGIONAL DE CAJAMARCA
RECIBIDO
FECHA: 09 MAY 2023 HORA: 11:00 am
FIRMA:
Nº DE REGISTRO:

CARTA N°33-2023-COLPAYOC

SEÑOR
Noriel Chingay Salazar
Prefecto Regional
Prefectura Regional de Cajamarca
Presente. -

ASUNTO: INVITACIÓN AL TALLER PARTICIPATIVO PARA LA PRESENTACION DE LA FICHA TÉCNICA AMBIENTAL DEL PROYECTO DE EXPLORACIÓN "COLPAYOC".

Es grato dirigirme a Usted, para saludarlo cordialmente y a la vez hacer de su conocimiento que, en coordinación con la Dirección de Asuntos Ambientales Mineros (DGAAM) del Ministerio de Energía y Minas (MINEM), con vuestra representada y en cumplimiento con el Decreto Supremo N° 028-2008-EM y la Resolución Ministerial N° 304-2008-MEM/DM, normas que regulan el Proceso de Participación Ciudadana en el Subsector Minero, la empresa **COLPAYOC S.A.C** realizará un Taller Participativo, considerando medidas de bioseguridad ante el COVID-19; el mismo que será presidido por la Dirección General de Asuntos Ambientales Mineros (DGAAM) del Ministerio de Energía y Minas (MINEM).

Dicho **taller participativo se realizará el día miércoles 17 de mayo a las 10:00 de la mañana en el Local Institucional de la Cooperativa Agraria de Trabajadores Llullapuquio**; en el cual se dará a conocer la **FICHA TÉCNICA AMBIENTAL DEL PROYECTO DE EXPLORACIÓN "COLPAYOC",** ubicado en los distritos de Cajamarca y Chetilla, provincia de Cajamarca, departamento Cajamarca.

Asimismo, hacemos de su conocimiento que desde el día 06 de mayo hasta el 14 de mayo, se iniciará la difusión y convocatoria, a fin de socializar el contenido de la Ficha Técnica Ambiental del Proyecto de Exploración "COLPAYOC", mediante piezas comunicacionales de difusión masiva tales como: Avisos radiales y publicación de afiches tipo banner con información resumida en las zonas de mayor afluencia del distrito, facilitando la comprensión de la población involucrada. En cuanto a la participación de la población, ésta podrá solicitar material informativo, a través del WhatsApp al teléfono 958320457 y/o al correo electrónico tallercolpayoc@gmail.com.

DAVID ROMERO RIOS
INGENIERO GEOLOGO
Reg. CIP Nº 42040

BIOLOGO
Reg. CBP Nº 3754

FLOR DE MARIA FLORES QUISPE
SOCIOLOGA
REG. CSP Nº 1501

Elsiario Antúnez de Mayolo Ramis
DNI 08713235

FICHA TÈCNICA AMBIENTAL
DEL PROYECTO DE EXPLORACIÓN "COLPAYOC"

ANEXO 4.1.5

Afiche Informativo

DAVID ROMERO RIOS
INGENIERO GEOLOGO
Reg. CIP Nº 42940

BIÓLOGO
Reg. CBP Nº 3754

FLOR DE MARIA FLORES QUISPE
SOCIOLOGA
REG. CSP Nº 1561

Elsiario Antúnez de Mayolo Ramis
DNI 08713235

ACOMISA
ASESORES Y CONSULTORES MINEROS S.A.

TALLER PARTICIPATIVO DE LA FICHA TÉCNICA AMBIENTAL (FTA) DEL PROYECTO DE EXPLORACIÓN "COLPAYOC "

En concordancia con el DECRETO SUPREMO N°042-2017-EM y su Modificatoria D.S Nº019-2020-EM

La empresa **COLPAYOC S.A.C**; invita a la población en general al Taller Participativo de la FICHA TÉCNICA AMBIENTAL DEL PROYECTO DE EXPLORACIÓN "COLPAYOC", bajo el siguiente detalle:

Ven y participa del taller y si tienes consultas puedes comunicarte al 958320457 o escribir al correo: tallercolpayoc@gmail.com; desde el día 06 de mayo al 14 de mayo en los horarios de 08:00 a 12:00 y de 15:00 a 17:00 horas.

Puedes escuchar nuestros spots radiales a través de:

Radio La Voz del Cumbe 1200 AM

Desde el 06 al 12 de mayo
En el horario de 02:00pm.

Taller Participativo
17 DE MAYO
10:00AM

Local Cooperativa Agraria de Trabajadores Llullapuquio

¿Qué actividades se van a realizar?

- 18 Plataformas de perforación de 10 m x 10 m con 19 sondajes en total.
- Habilitación de vías de acceso
- Habilitación de 3.5 Km de accesos a las plataformas
- Captación de agua, Zona UTM 17M: 758079.00 Este 9212927.00 Norte

Etapas del proyecto:

1.-CONSTRUCCIÓN

- Habilitación de vías de acceso, construcción de Plataformas de Perforación.

2-OPERACIÓN

- Perforación diamantina, funcionamiento de Instalaciones auxiliares, disposición de lodos y uso de agua.

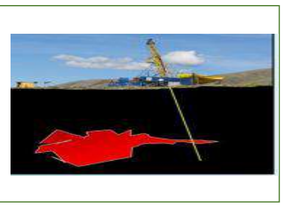

3. CIERRE

(Cierre Progresivo, Cierre Final y Post Cierre)

- Retiro de equipos y maquinarias.
- Cierre de plataformas de perforación y pozas de sedimentación.
- Cierre de vías de acceso.
- Rehabilitación de áreas disturbadas.
- Monitoreo Post-Cierre.

El proyecto contará con componentes auxiliares:

- Vías de acceso rehabilitadas y proyectadas

LA FICHA TÉCNICA AMBIENTAL DEL PROYECTO DE EXPLORACIÓN "COLPAYOC" SE ENCUENTRA UBICADA EN LOS DISTRITOS DE CHETILLA Y CAJAMARCA, PROVINCIA DE CAJAMARCA Y REGIÓN DE CAJAMARCA

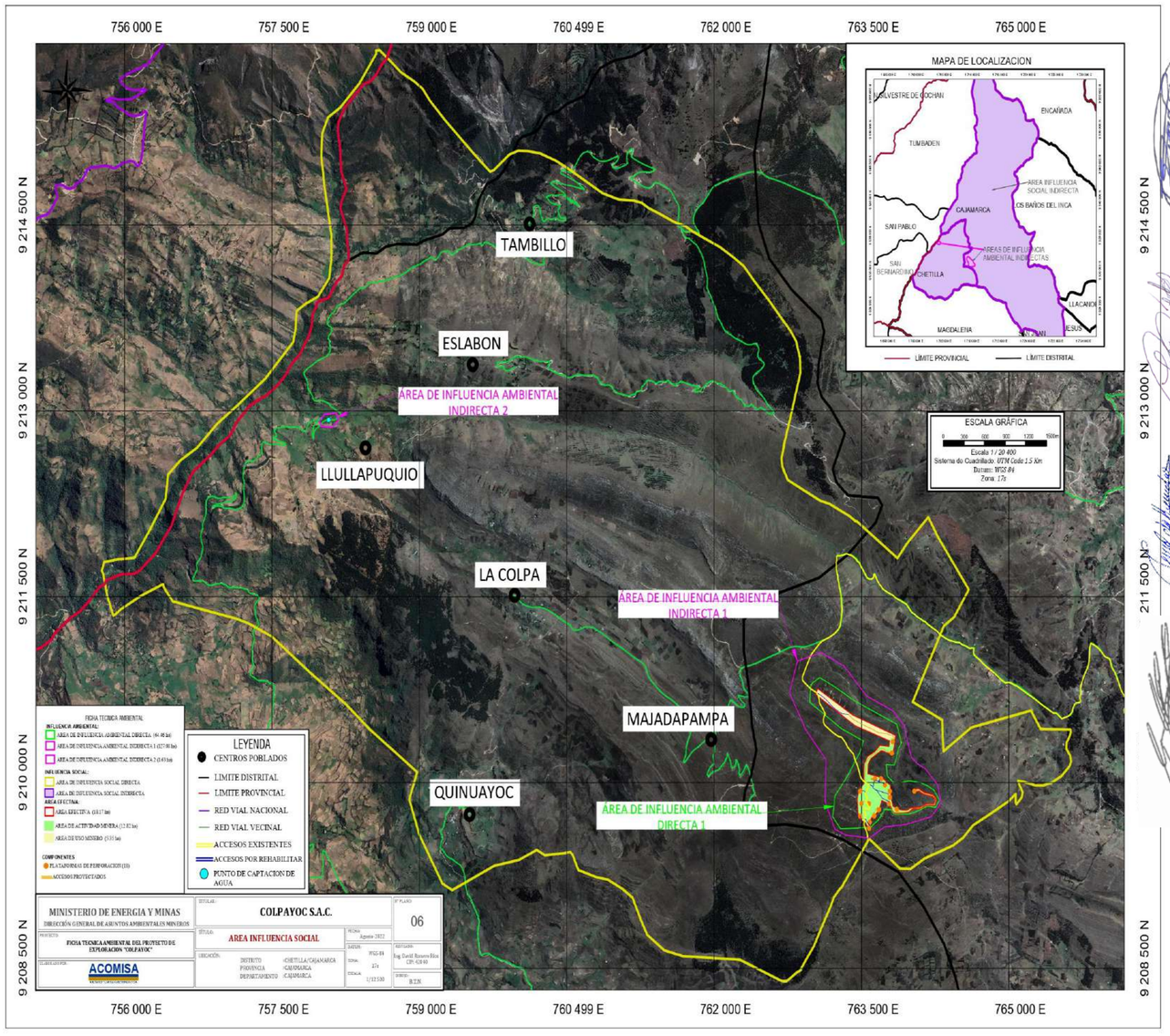

PUEDES UBICAR LOS AFICHES INFORMATIVOS EN LOS SIGUIENTES LUGARES:

- Local Institutional de la Cooperativa Llullapuquio
- Institución Educativa Nº 821335-Majadapampa
- Institución Educativa Nº821395- Llullapuquio/ La Aurora
- Institución Educativa Nº1483-Majadapampa
- Institución Educativa Nº82862- La Colpa
- Institución Educativa Nº821502-Quinuayoc
- Institución Educativa Nº82891-Tambillo
- Institución Educativa Secundaria Tambillo (Privada- Comunal)
- Institución Educativa Nº821447- Eslabón

ME VACUNO PERÚ COMPLETA TUS DOSIS

NO bajemos la guardia ANTE LA COVID-19

COLPAYOC

ALARCON FIGUEROA JOSE SANTOS
CAL. JOSE GALVEZ 911 BAR. LA MERCED
CAJAMARCA - CAJAMARCA - CAJAMARCA

FACTURA ELECTRONICA
RUC: 10275786301
E001-142

Fecha de Emisión : **06/05/2023**
Señor(es) : **COLPAYOC S.A.C.**
RUC : **20608434411**
Dirección del Cliente : **AV. REPUBLICA DE PANAMA 3418 URB. LIMATAMBO DPTO. 1601 INT. B LIMA-LIMA-SAN ISIDRO**
Tipo de Moneda : **SOLES**
Observación :

Forma de pago: Contado

Cantidad	Unidad Medida	Descripción	Valor Unitario	ICBPER
12.00	UNIDAD	BANNER DE 160X150 CM	28.249	0.00

Valor de Venta de Operaciones Gratuitas : S/ 0.00

SON: CUATROCIENTOS Y 01/100 SOLES

Sub Total Ventas :	S/ 338.99
Anticipos :	S/ 0.00
Descuentos :	S/ 0.00
Valor Venta :	S/ 338.99
ISC :	S/ 0.00
IGV :	S/ 61.02
ICBPER :	S/ 0.00
Otros Cargos :	S/ 0.00
Otros Tributos :	S/ 0.00
Monto de redondeo :	S/ 0.00
Importe Total :	S/ 400.01

Esta es una representación impresa de la factura electrónica, generada en el Sistema de SUNAT. Puede verificarla utilizando su clave SOL.

DAVID ROMERO RIOS
INGENIERO GEOLOGO
Reg. CIP Nº 42040

BIOLOGO
Reg. CBP Nº 3754

FLOR DE MARIA FLORES QUISPE
SOCIOLOGA
REG. CSP Nº 1561

Elsiario Antúnez de Mayolo Ramis
DNI 08713235

FICHA TÈCNICA AMBIENTAL
DEL PROYECTO DE EXPLORACIÓN "COLPAYOC"

ANEXO 4.1.6

Aviso Radial

DAVID ROMERO RIOS
INGENIERO GEOLOGO
Reg. CIP Nº 42940

BIOLOGO
Reg. CBP Nº 3764

FLOR DE MARIA FLORES QUISPE
SOCIOLOGA
REG. CSP Nº 1561

Elsiario Antúnez de Mayolo Ramis
DNI 08713235

ACOMISA
ASESORES Y CONSULTORES MINEROS S.A.

CONTRATO DE SERVICIOS

Cajamarca, 05 de mayo del 2023

CONTRATO DE PRESTACIÓN DE SERVICIOS DE DIFUSIÓN RADIAL, QUE CELEBRAN POR UNA PARTE **DON ELSIARIO ANTUNEZ DE MAYOLO RAMIS**, REPRESENTANTE DE COLPAYOC S.A.C A QUIEN EN LO SUCESIVO SE LE DENOMINARÁ COLPAYOC, Y POR LA OTRA PARTE A **DON APOLINARIO RAMOS TERAN**, LA CUAL REPRESENTA AL PRESTADOR DE SERVICIOS DE RADIO LA VOZ DEL CUMBRE 120 A.M, A QUIEN EN LO SUCESIVO SE DENOMINARÁ LA RADIO.

MEDIANTE LA PRESENTE COLPAYOC CONTRATA EL SERVICIO DE DIFUSIÓN DE UN SPOT, CUYO TENOR SE ADJUNTA AL PRESENTE CONTRATO, PARA SER TRANSMITIDO EN HORARIO DE 2 P.M. DURANTE LOS DÍAS DEL 06 AL 12 DE MAYO.

LA RADIO DECLARA CONTAR CON LOS EQUIPOS, CONOCIMIENTOS Y CAPACIDAD NECESARIA PARA BRINDAR EL SERVICIO A COLPAYOC.

AMBAS PARTES ACUERDAN QUE EL COSTO DEL SERVICIO ASCIENDE A S/. 800.00 (ochocientos soles), PARA LO CUAL LA RADIO DEBERÁ EMITIR EL COMPROBANTE DE PAGO CUANDO COLPAYOC COMPLETE EL PAGO POR EL SERVICIO.

PARA MAYOR CONFORMIDAD, FIRMAN LAS PARTES INTERESADAS.

DAVID ROMERO RIOS
INGENIERO GEOLOGO
Reg. CIP Nº 42940

BIOLOGO
Reg. CBP Nº 3754

FLOR DE MARIA FLORES QUISPE
SOCIOLOGA
REG. CSP Nº 1561

Elsiario Antúnez de Mayolo Ramis
DNI 08713235

CIA DE RADIO & TV LA VOZ DEL CUMBE SRL
GERENCIA

Por COLPAYOC	Por LA RADIO
Nombres y Apellidos: Elsiario Antúnez De Mayolo Ramis	Nombres y Apellidos: Apolinario Ramos Terán
RUC: 20608434411	DNI: 26601229

AVISO CONTRATADO

LA EMPRESA COLPAYOC S.A.C EN COORDINACIÓN CON LA DIRECCIÓN GENERAL DE ASUNTOS AMBIENTALES MINEROS DEL MINISTERIO DE ENERGÍA Y MINAS, SE COMPLACE EN INVITAR A USTED AL TALLER PARTICIPATIVO DONDE SE EXPONDRÁ EL CONTENIDO DE LA FICHA TÉCNICA AMBIENTAL DEL PROYECTO DE EXPLORACIÓN "COLPAYOC", EL CUAL SE LLEVARÁ A CABO EL MIERCOLES 17 DE MAYO DEL PRESENTE A LAS 10:00 DE LA MAÑANA, EN EL LOCAL INSTITUCIONAL DE LA COOPERATIVA AGRARIA DE TRABAJADORES LLULLAPUQUIO, DISTRITO DE CHETILLA.

SI DESEA OBTENER MAYOR INFORMACIÓN, USTED PUEDE SOLICITAR EL MATERIAL INFORMATIVO A TRAVÉS DEL WHATSAPP AL NÚMERO **958320457** Y EL CORREO: tallercolpayoc@gmail.com. ASIMISMO, DICHOS CANALES DE COMUNICACIÓN RECIBIRAN LOS APORTES, COMENTARIOS Y PREGUNTAS EN LOS SIGUIENTES HORARIOS: DE 08:00 A 12:00 Y DE 15:00 A 17:00 HORAS. DESDE EL DÍA 06 DE MAYO AL 14 DE MAYO DEL 2023.

"RECUERDE QUE LA SALUD DEPENDE DE TODOS. NO BAJEMOS LA GUARDIA PROTEJA SU SALUD Y LA DE SU FAMILIA CUMPLIENDO LAS MEDIDAS DE PREVENCIÓN TODOS LOS DÍAS".

"ME VACUNO PERÚ, COMPLETA TU DOSIS", ACUDE AL CENTRO DE VACUNACIÓN MÁS CERCANO.

DAVID ROMERO RIOS
INGENIERO GEOLOGO
Reg. CIP Nº 42040

BIOLOGO
Reg. CBP Nº 3754

FLOR DE MARIA FLORES QUISPE
SOCIOLOGA
REG. CSP Nº 1561

Elsiario Antúnez de Mayolo Ramis
DNI 08713235

CIA DE RADIO & TV LA VOZ DEL CUMBE S.R.L.
JR. HUANUCO 100 BAR. SAN PEDRO A 50 MTRS DEL CAMPO DEPORTIVO SAN RAMON
CAJAMARCA - CAJAMARCA - CAJAMARCA

FACTURA ELECTRONICA
RUC: 20491824221
E001-17

Fecha de Emisión : **07/05/2023**
Señor(es) : **COLPAYOC S.A.C.**
RUC : **20608434411**
Dirección del Cliente : **AV. REPUBLICA DE PANAMA 3418 URB. LIMATAMBO DPTO. 1601 INT. B LIMA-LIMA-SAN ISIDRO**
Tipo de Moneda : **SOLES**
Observación :

Forma de pago: Contado

Cantidad	Unidad Medida	Descripción	Valor Unitario	ICBPER
1.00	UNIDAD	COMUNICADO DE INVITACION DESDE EL 06 MAYO AL 12 DE MAYO 20023, AL TALLER PARTICIPATIVO DONDE SE EXPONDRA EL CONTENIDO DE LA FICHA TECNICA AMBIENTAL DEL PROYECTO DE EXPLORACION COLPAYOC A LLEVARSE A CABO EL MIERCOLES 17 DE MAYO DEL 2023.	677.966	0.00

Valor de Venta de Operaciones Gratuitas : S/ 0.00

SON: OCHOCIENTOS Y 00/100 SOLES

Sub Total Ventas :	S/ 677.97
Anticipos :	S/ 0.00
Descuentos :	S/ 0.00
Valor Venta :	S/ 677.97
ISC :	S/ 0.00
IGV :	S/ 122.03
ICBPER :	S/ 0.00
Otros Cargos :	S/ 0.00
Otros Tributos :	S/ 0.00
Monto de redondeo :	S/ 0.00
Importe Total :	S/ 800.00

Esta es una representación impresa de la factura electrónica, generada en el Sistema de SUNAT. Puede verificarla utilizando su clave SOL.

DAVID ROMERO RIOS
INGENIERO GEOLOGO
Reg. CIP Nº 42040

BIOLOGO
Reg. CBP Nº 3754

FLOR DE MARIA FLORES QUISPE
SOCIOLOGA
REG. CSP Nº 1561

Elsiario Antúnez de Mayolo Ramis
DNI 08713235

FICHA TÈCNICA AMBIENTAL
DEL PROYECTO DE EXPLORACIÓN "COLPAYOC"

ANEXO 4.1.7

Material Informativo

DAVID ROMERO RIOS
INGENIERO GEOLOGO
Reg. CIP Nº 42940

BIOLOGO
Reg. CBP Nº 3754

FLOR DE MARIA FLORES QUISPE
SOCIOLOGA
REG. CSP Nº 1561

Elsiario Antúnez de Mayolo Ramis
DNI 08713235

ACOMIS
ASESORES Y CONSULTORES MINEROS S.A.

FICHA TÉCNICA AMBIENTAL DEL PROYECTO DE EXPLORACIÓN “COLPAYOC”

INDICE

I) GENERALIDADES

II) ASPECTOS BIOLÓGICOS

III) ASPECTOS SOCIALES

IV) ASPECTOS AMBIENTALES

V) MEDIDAS DE MANEJO AMBIENTAL

DAVID ROMERO RIOS
INGENIERO GEOLOGO
Reg. CIP Nº 42040

BIOLOGO
Reg. CBP Nº 3754

FLOR DE MARIA FLORES QUISPE
SOCIOLOGA
REG. CSP Nº 1561

Elsiario Antúnez de Mayolo Ramis
DNI 08713235

INTRODUCCIÓN

COLPAYOC S.A.C., es la empresa titular encargada de realizar la presente “Ficha Técnica Ambiental (FTA) del Proyecto de Exploración “Colpayoc”.

Asimismo, COLPAYOC S.A.C. actualmente cuenta con los derechos de las concesiones mineras FRANCISCO JOSE IV y FRANCISCO JOSE V.

- COLPAYOC S.A.C., tiene previsto desarrollar la Ficha Técnica Ambiental del Proyecto de Exploración COLPAYOC.
- En base a las características de los componentes propuestos y del entorno del proyecto, se considera aplicable la elaboración de la Ficha Técnica Ambiental en base al cumplimiento de los lineamientos y criterios de aplicación.

ANTECEDENTES

INSTRUMENTOS AMBIENTALES CON CERTIFICACIÓN

IGA	Concesión minera	N° Plataformas aprobadas ejecutadas vs no ejecutadas	N° Plataformas cerradas (Informe PCM 2012)
DIA del Proyecto de Exploración Minera Colpayoc (2009). R.D. N° CA_053_2009_MEM_AAM	EL FERROL N° 1, FRANCISCO JOSE V, FRANCISCO JOSE IV, EL FERROL CH y EL FERROL N° 18	20 aprobados / 0 ejecutados	No aplica
MDIA del Proyecto de Exploración Minera Colpayoc (2011)		20 aprobadas. Adiciona 13 trincheras y componentes auxiliares/ 15 plataformas ejecutadas.	15 plataformas cerrados

LABORES ANTERIORES NO REHABILITADAS

Componentes	N°	Observaciones
Trincheras	20	Las labores fueron realizadas en campañas anteriores de exploraciones (décadas de los 90).

IDENTIFICACIÓN DEL TITULAR MINERO Y EMPRESA CONSULTORA

REPRESENTANTE LEGAL DE LA EMPRESA MINERA

Razón Social	**COLPAYOC S.A.C.**
R.U.C	20608434411
Domicilio Fiscal	Av. República de Panamá Nro. 3418 - Dpto. 1601 - Int. B - Urb. Limatambo, Lima, Lima – San Isidro
Representante Legal	Elsiario Antúnez de Mayolo Ramis
D.N.I	08713235
Cargo	Gerente General

RAZÓN SOCIAL DE LA EMPRESA CONSULTORA

RAZÓN SOCIAL	INFORMACIÓN DE LA EMPRESA
Razón Social	Asesores y Consultores Mineros S.A.
R.U.C.	20154682385
Inscripción en Registros Públicos	11138991

OBJETIVOS

OBJETIVO GENERAL:

El proyecto de exploración minera, tiene como finalidad determinar las dimensiones, posición y características mineralógicas, geotécnicas y geológicas del yacimiento minero de mineral polimetálico. Por otro lado, el objetivo de la presente Ficha Técnica Ambiental (FTA) es desarrollar un análisis de las actividades de exploración propuestas y sus efectos en el entorno ambiental

OBJETIVOS ESPECÍFICOS:

- Ejecutar un programa **de exploración con 19 sondajes diamantinos** distribuidos en dieciocho (18) plataformas. **La profundidad promedio de los sondajes será del orden de 350 m.**
- Habilitar componentes auxiliares (sala de logueo, campamento, comedor, almacén general).
- Habilitación de accesos rehabilitados y proyectados.

UBICACIÓN POLÍTICA Y ACCESIBILIDAD

El proyecto de exploración COLPAYOC se ubica en:

- **Distrito:** Chetilla y Cajamarca
- **Provincia:** Cajamarca
- **Región:** Cajamarca

El acceso desde la ciudad de Lima hasta el proyecto tiene una distancia de 860 km aproximadamente.

Con un tiempo de recorrido de 14 horas 50 min aprox. desde la ciudad de Lima, mediante vehículo. Y mediante vuelo de Lima a Cajamarca (1 hora 30 min), de luego a la zona del proyecto mediante vehículo (45 min aprox.).

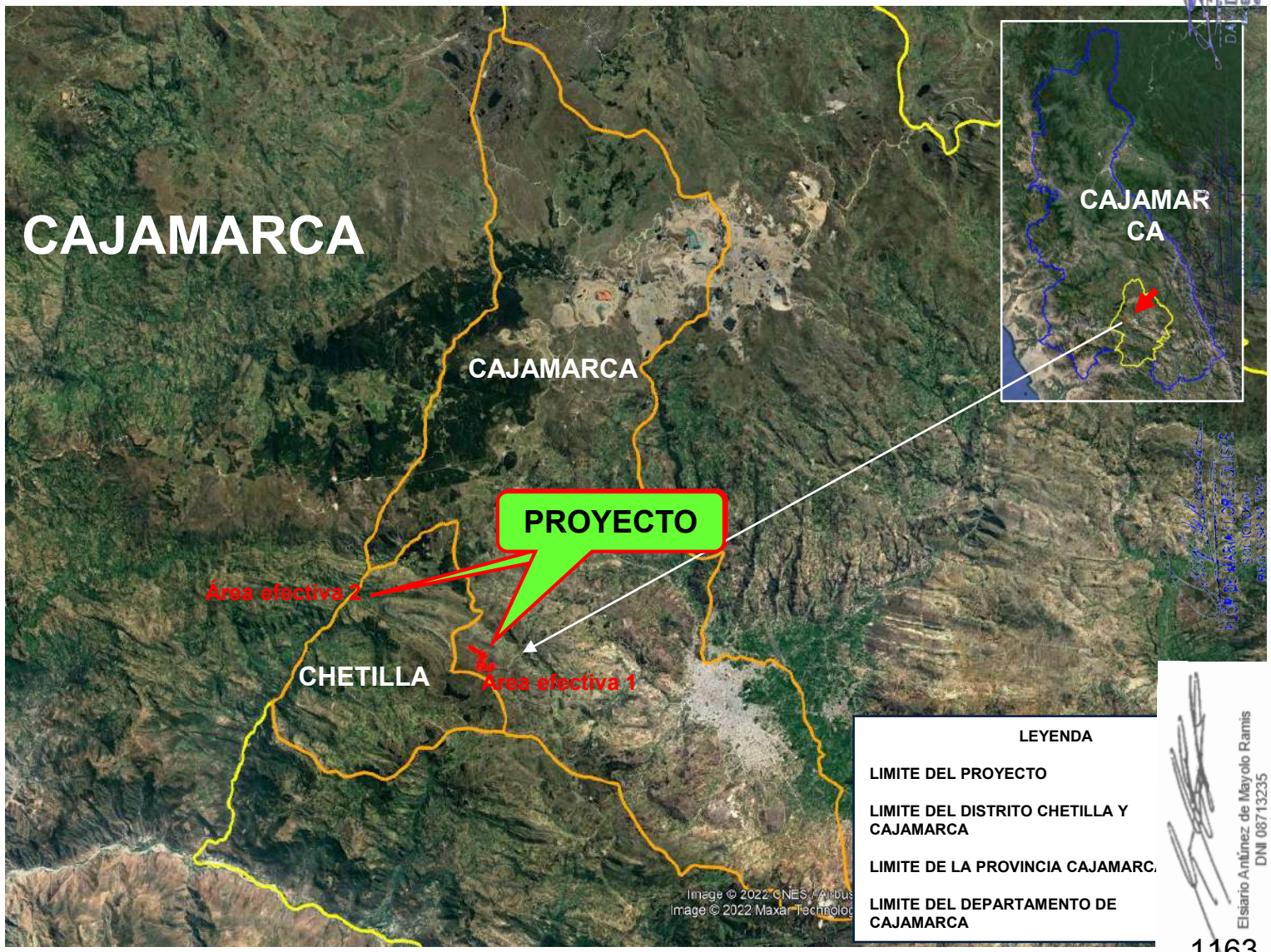

DESCRIPCIÓN DEL PROYECTO

ÁREA A DISTURBAR						
COPONENTES	CANT.	COMPONENTE	DIMENSIÓN (m)		ÁREA	ÁREA (Ha.)
			Ancho (m)	Largo(m)	(m2)	
PRINCIPALES	18	Plataformas	10.00	10.00	1800.00	0.18
	19	Sondajes				
AUXILARES	1	Accesos	2.50	3502.00	8755.00	0.88
	1	Sala de logueo	-	-	-	-
		Campamento	-	-	-	-
		Comedor	-	-	-	-
		Almacén General	-	-	-	-
Área Total Disturbada						1.06

OTRAS CONSIDERACIONES	
Disposición de residuos Peligrosos	EO-RS
Cantidad de personal para el proyecto	16 personas
Fuente de abastecimiento de energía	Grupo Electrógeno
Fuente de abastecimiento de agua	Quebrada

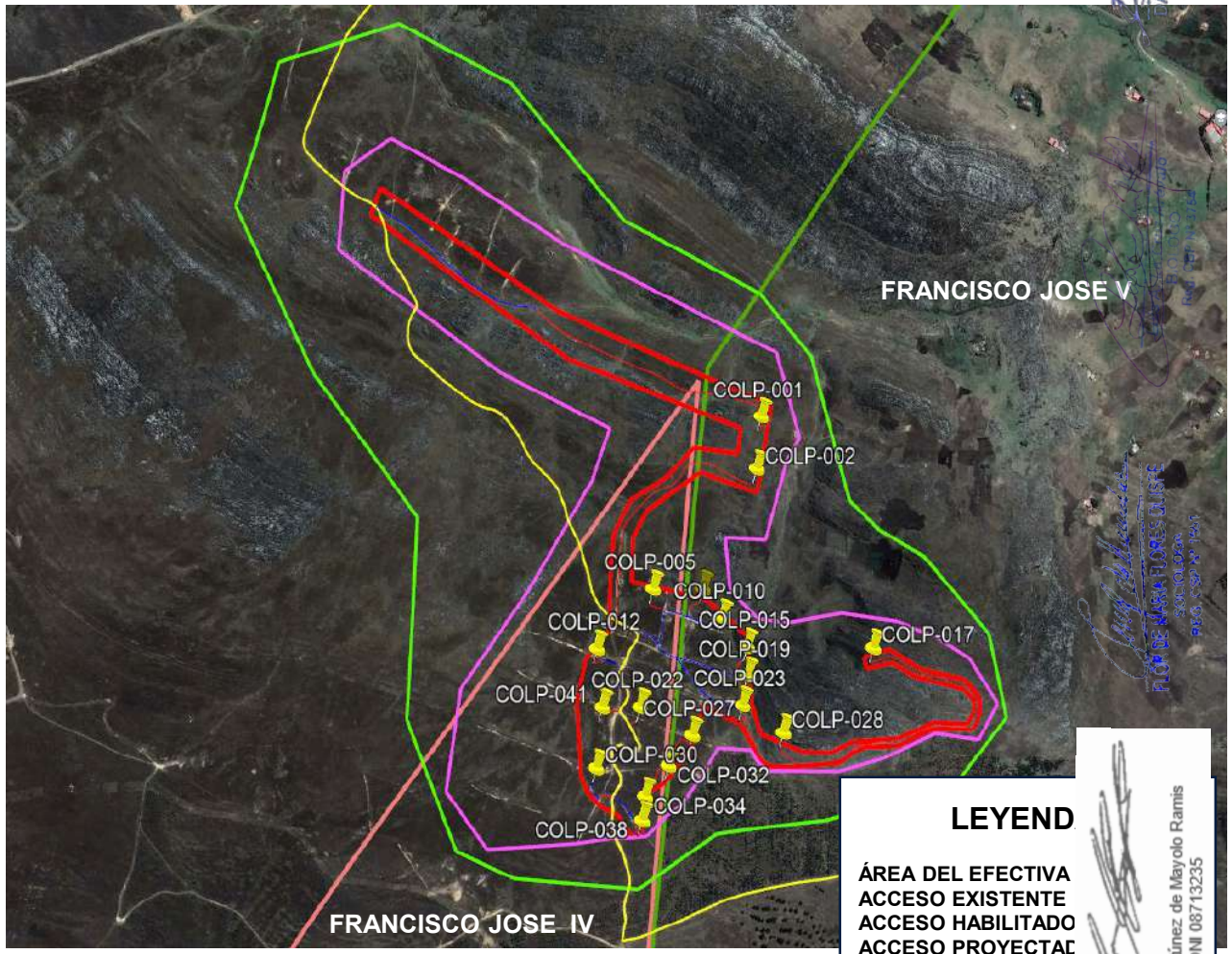

LEYEND

ÁREA DEL EFECTIVA
ACCESO EXISTENTE
ACCESO HABILITADO
ACCESO PROYECTAD
CONCESIÓN MINERA
FRANCISCO IV
FRANCISCO V
PLATAFORMAS

NOTA:
- La sala de logueo, campamento, comedor y almacén general; se encontrará en la Cooperativa Agraria de Trabajadores Llullapuquio *(se alquilará dicha localidad que cuenta con los servicio básicos)*, por ello no se contemplan como áreas a disturbar.

DESCRIPCIÓN DEL PROYECTO

Distribución interna de la plataforma de perforación. Las medidas son de 10 x 10 metros

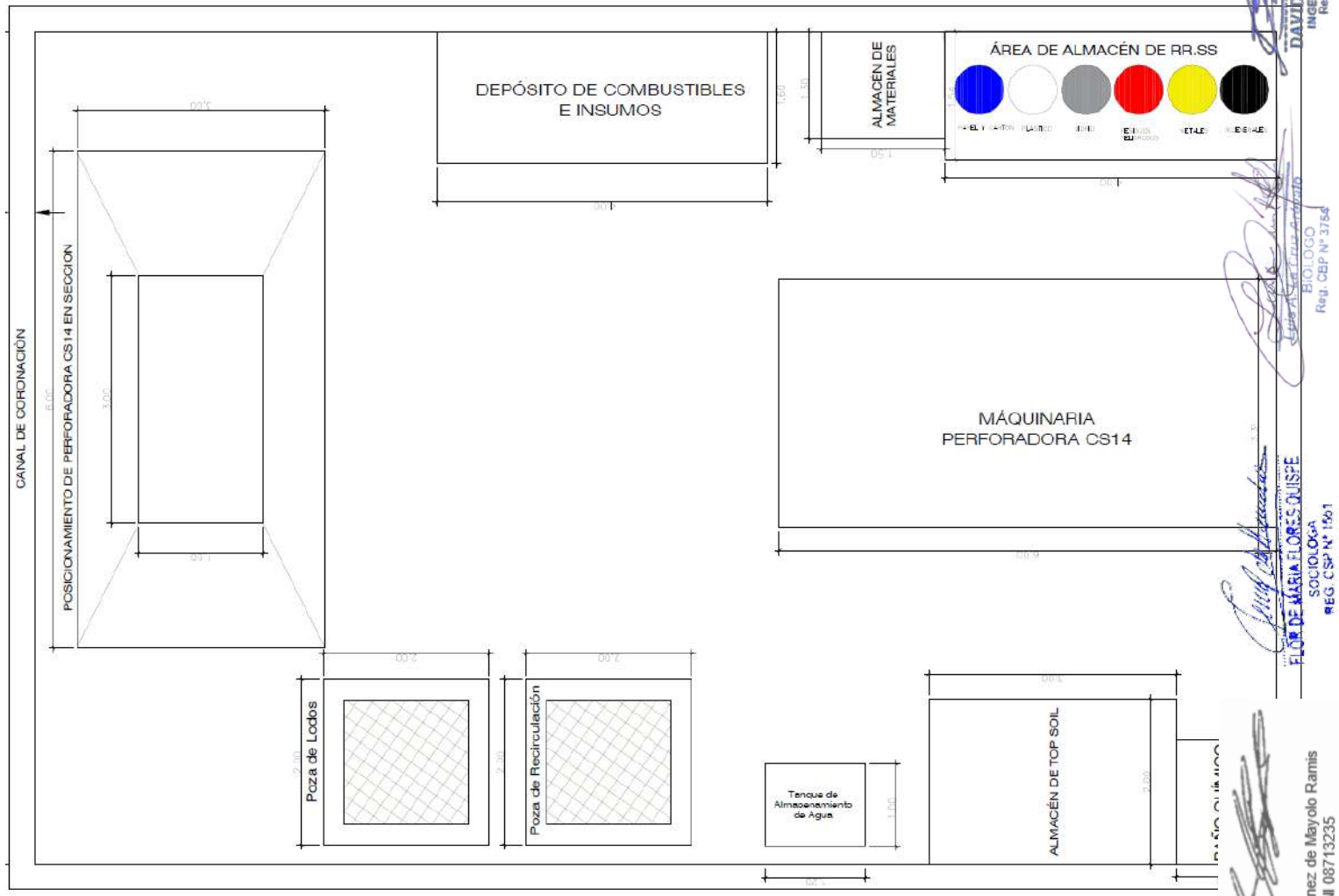

PLATAFORMAS DE PERFORACIÓN

Plataforma	Sondajes	Coordenadas WGS 84 UTM Zona 17S		Altitud	Azimut	Inclinación	Longitud
		Este	Norte				
P1	COLP-001	763820	9210331	3751	0	-90	180
P2	COLP-002	763810	9210238	3773	90	-80	200
P3	COLP-005	763600	9210031	3804	0	-90	200
P4	COLP-010	763740	9209981	3790	270	-65	200
P5	COLP-012	763490	9209931	3820	0	-90	150
P6	COLP-015	763790	9209931	3791	270	-70	300
P7	COLP-017	764040	9209931	3850	0	-90	150
P8	COLP-019	763790	9209881	3793	270	-65	350
	COLP-019A	763790	9209881	3793	0	-90	250
P9	COLP-022	763575	9209831	3832	0	-90	300
P10	COLP-023	763779	9209831	3799	270	-65	300
P11	COLP-027	763678	9209781	3816	0	-90	300
P12	COLP-028	763860	9209785	3820	270	-65	300
P13	COLP-030	763490	9209731	3848	90	-85	250
P14	COLP-032	763632	9209731	3826	90	-80	300
P15	COLP-034	763586	9209681	3836	90	-80	250
P16	COLP-038	763580	9209640	3842	0	-90	250
P17	COLP-040	763700	9210031	3795	90	-85	200
P18	COLP-041	763500	9209831	3833	270	-45	150

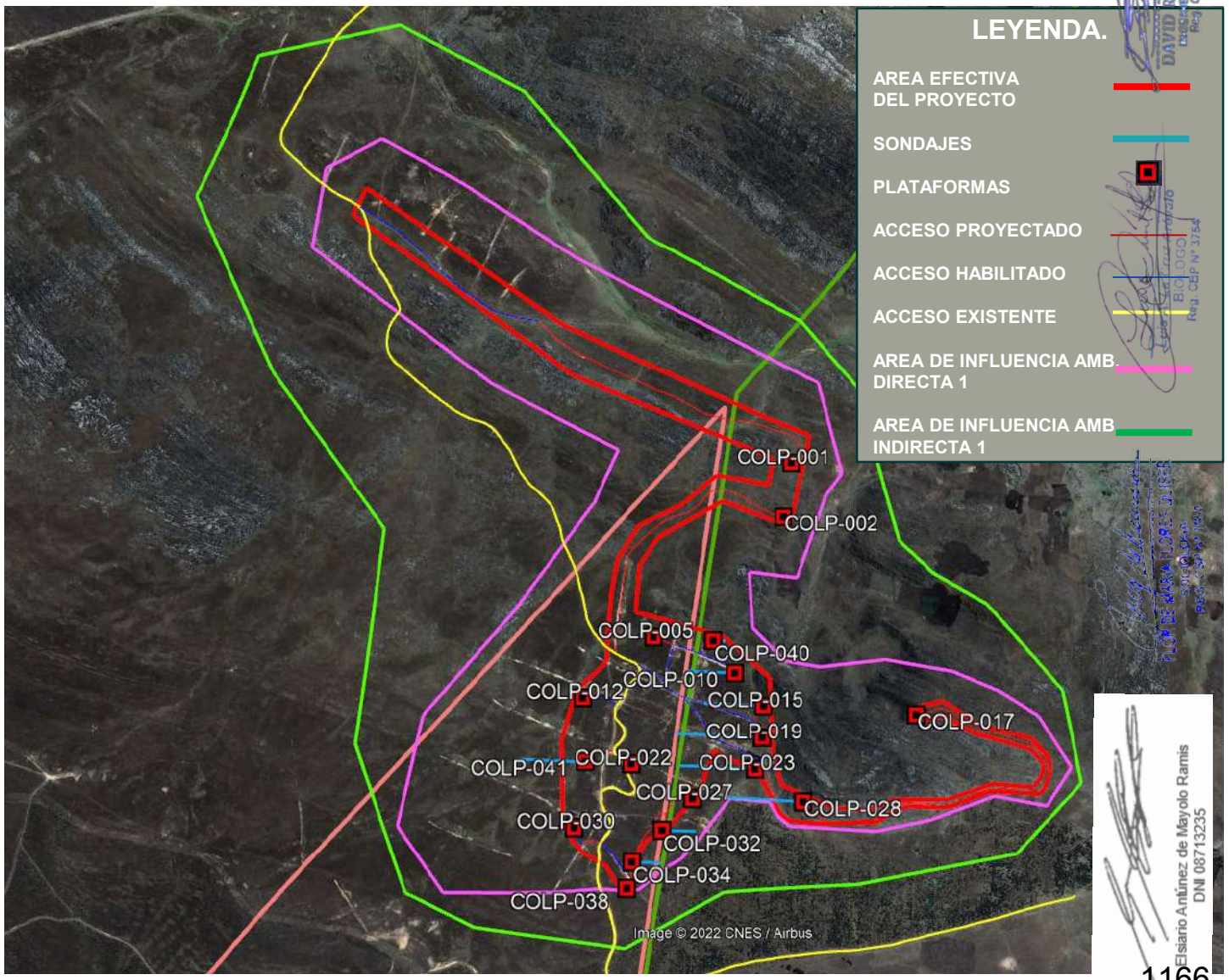

ÁREA EFECTIVA

Área Efectiva 1	
Área	18.17 Ha.
Perímetro	5585.34 m

Área Efectiva 2	
Área	0.26 Ha.
Perímetro	233.72 m

El área efectiva del proyecto se ubica fuera de las pueblos originarios y/o Comunidades Campesinas (a 100m de la C.C. Cushunga), a 50m a más de cuerpos de agua, no contempla zonas de cultivo con presencia arbórea, no se encuentra sobre ecosistemas frágiles, a 100m a más de tierras de protección y/o bosques primarios.

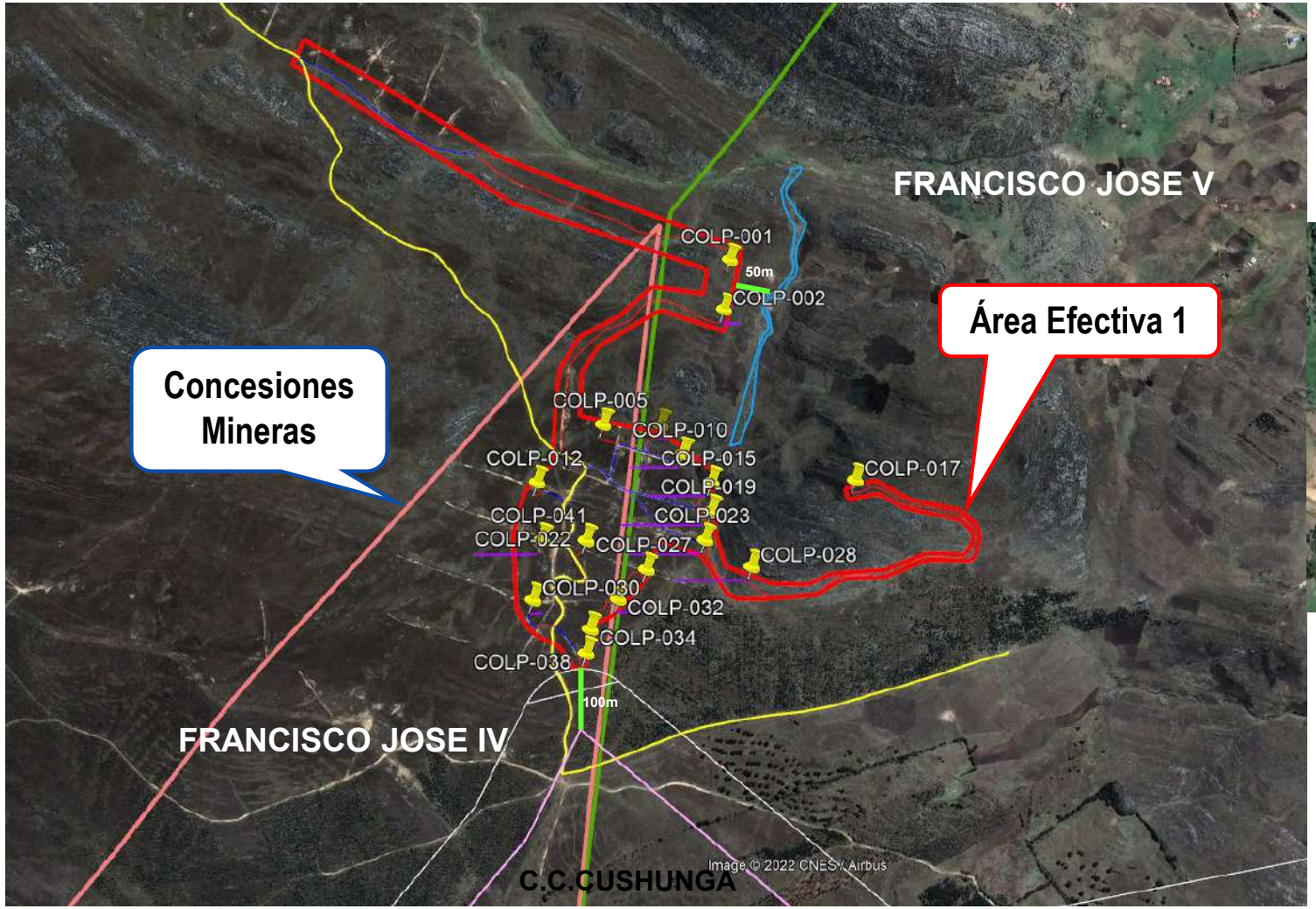

ÁREA DE INFLUENCIA AMBIENTAL

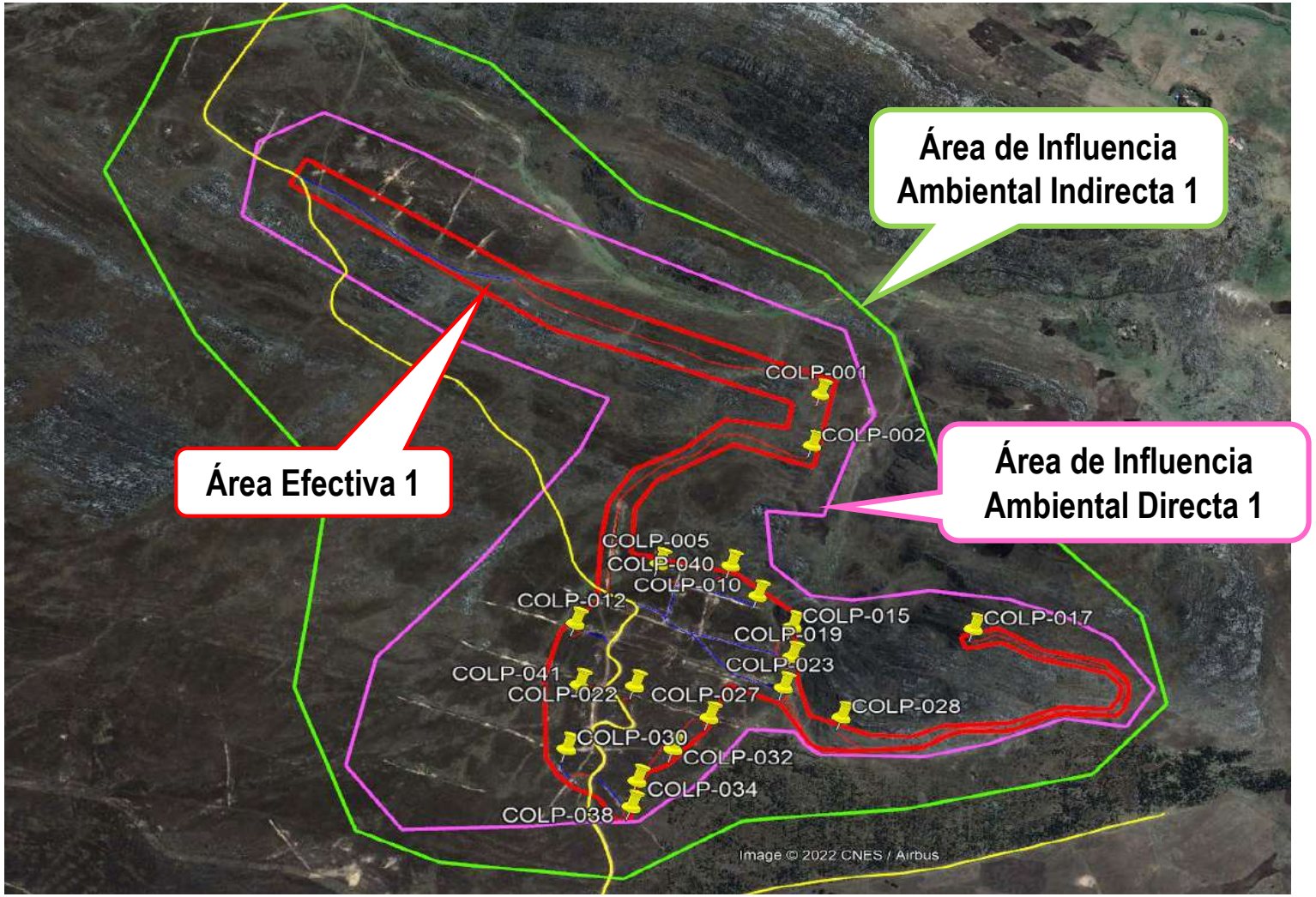

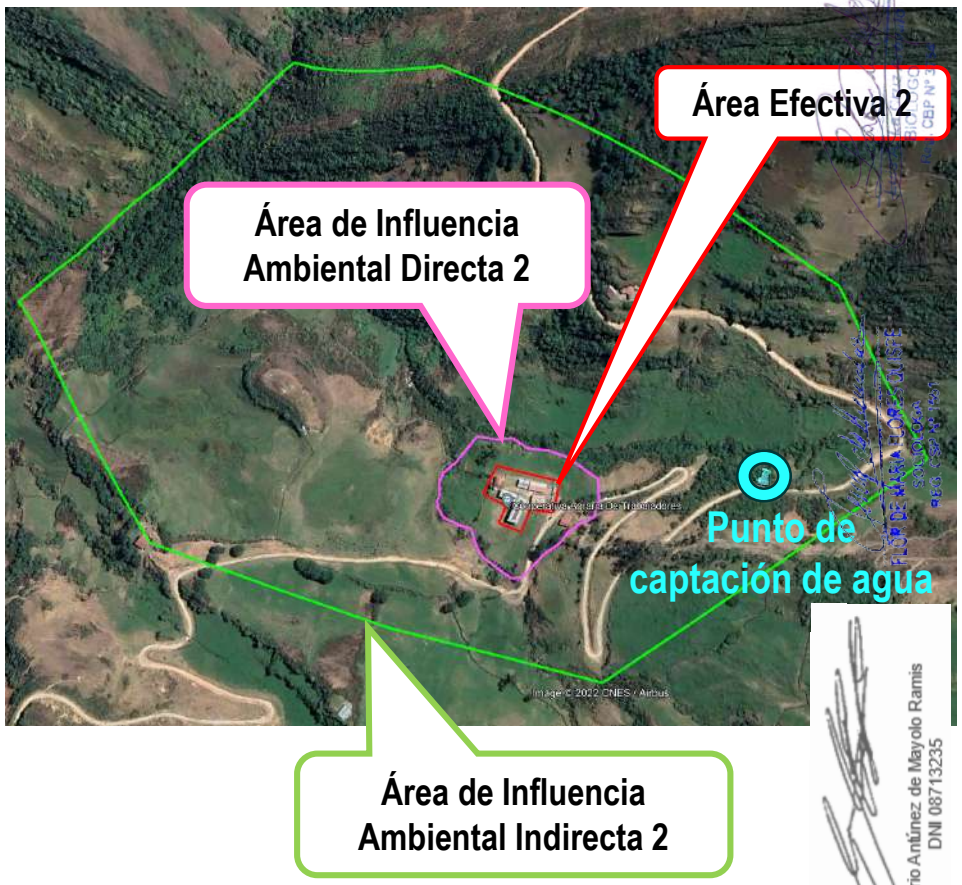

ACCESOS EXISTENTES Y PROYECTADOS

Acceso existente

Accesos por Habilitar

Accesos por Proyectar

ETAPAS DEL PROYECTO DE EXPLORACIÓN

DURACIÓN TOTAL: 8 MESES

CONSTRUCCIÓN (Mes 1 al Mes 4)

- Transporte y movilización de equipos.
- Habilitación de accesos proyectados.
- Habilitación de plataformas
- Habilitación de componentes auxiliares.

4 MESES
(Del Mes 1 al mes 4)

OPERACIÓN (Exploración)

- Desarrollo de la perforación (perforación diamantina)
- Funcionamiento de instalaciones auxiliares
- Cierre progresivo de plataformas

4 MESES
(Del Mes 2 al mes 5)
(En paralelo a la construcción)

CIERRE

- Retiro de equipos y maquinarias
- Cierre de plataformas de perforación (obturación de sondajes)
- Cierre de accesos
- Cierre de componentes auxiliares

5 MESES
(Del Mes 3 al mes 7)
(En paralelo a la operación)

POST-CIERRE

- Rehabilitación de áreas disturbadas
- Monitoreos ambientales

1 MES
(Mes 8)

DAVID ROMERO RUIZ INGENIERO GEOLOGO Reg. CIP Nº 42040

BIOLOGO Reg. CBP Nº 3754

FLOR DE MARIA FLORES QUISPE SOCIOLOGA REG. CSP Nº 1561

Elsiario Antúnez de Mayolo Ramis DNI 08713235

1170

II) LINEA BASE: ASPECTOS BIOLÓGICOS

LÍNEA BASE MEDIO BIOLÓGICO

Estaciones de muestreo biológico e hidrobiológico

Estaciones de Muestreo	Coordenadas UTM WGS84 (Zona 17S)		
	Este	Norte	Altitud
MB-01	763959	9209690	3833
MB-02	763349	9209649	3876
MB-03	763786	9210473	3759
MB-04	763181	9210379	3790
MB-05	757976	9212860	3050
MHB-01	758077	9212927	3061

- MB: Estaciones de muestreo de flora y fauna.
- MHB: Estaciones de muestreo hidrobiológica.

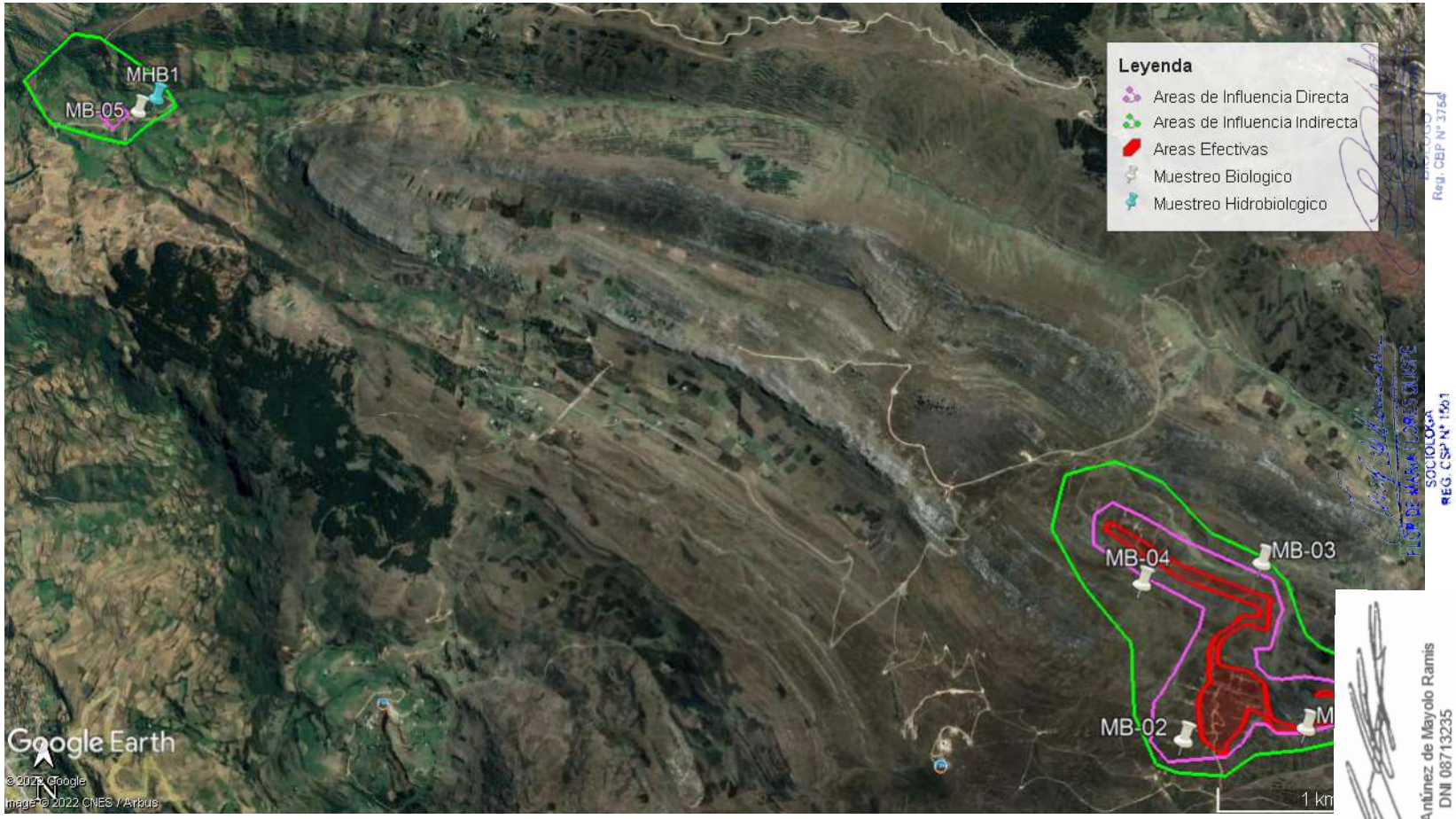

LÍNEA BASE MEDIO BIOLÓGICO

ASPECTO BIOLÓGICO

VEGETACIÓN
Se registraron 44 especies de plantas

Lobelia tenera
"Zulia"

AVIFAUNA
Se registraron 19 especies de aves

Phalcoboenus megalopterus
"China Linda"

MASTOFAUNA
Se registraron 5 especie de mamífero (registro directo e indirecto)

HERPETOFAUNA
Se registró 01 especie de reptil

Akodon sp.
"Ratón campestre"

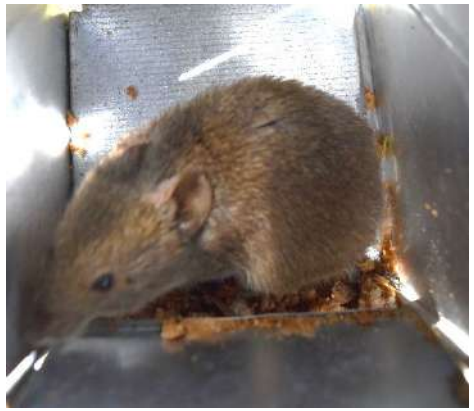

LÍNEA BASE MEDIO BIOLÓGICO

ASPECTO HIDROBIOLÓGICO

FITOPLANCTON
Se registraron 11 especies de fitoplancton

ZOOPLANCTON
Se registraron 03 especies de zooplancton

PERIFITON
Se registraron 13 especies de zooplancton

MACROBENTOS
No se registraron organismos

NECTON
No se registraron organismos

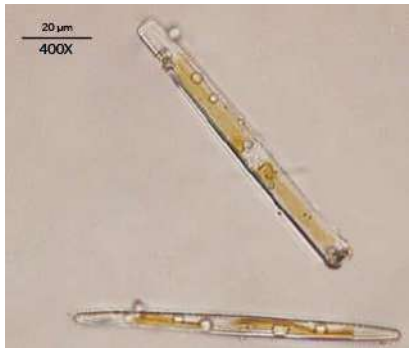

Nitzschia linearis

Centropyxis sp.

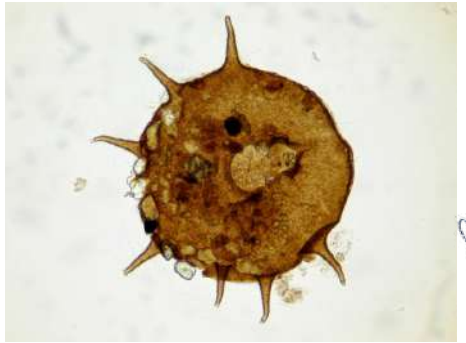

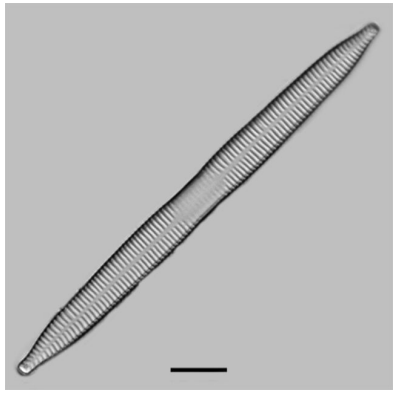

Ulnaria ulna

AREAS NATURALES PROTEGIDAS

El proyecto **NO** se encuentra en Áreas Naturales Protegidas.

ANP
Coto de Caza “Sunchubamba”
Distancia en línea recta (km)
21.26 km.

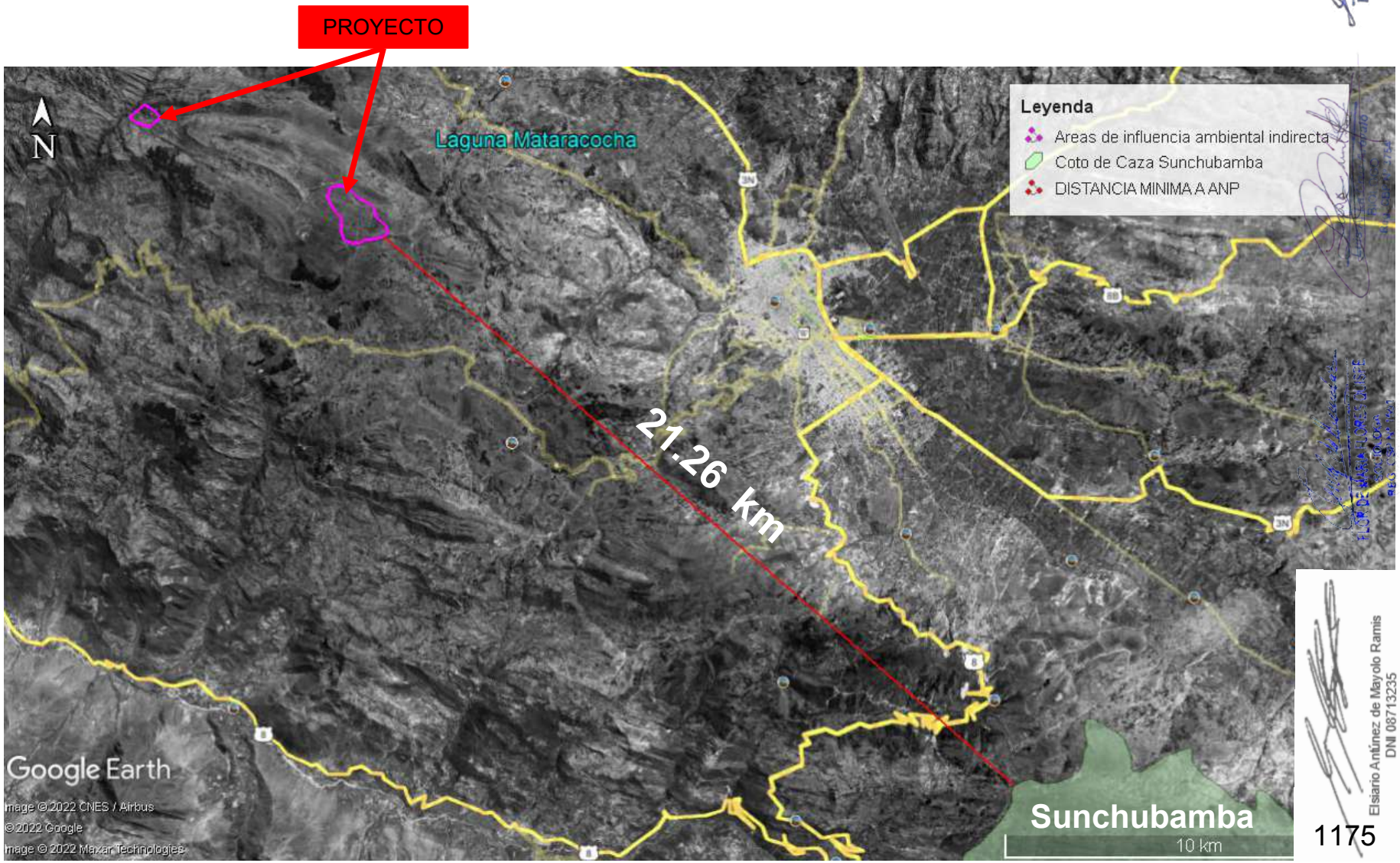

ECOSISTEMAS FRÁGILES

El proyecto **NO** se encuentra en Ecosistemas Frágiles.

Ecosistemas Frágiles
Jalca “Alto Huayabamba”

Distancia en línea recta (km)
95.71 km

PROYECTO

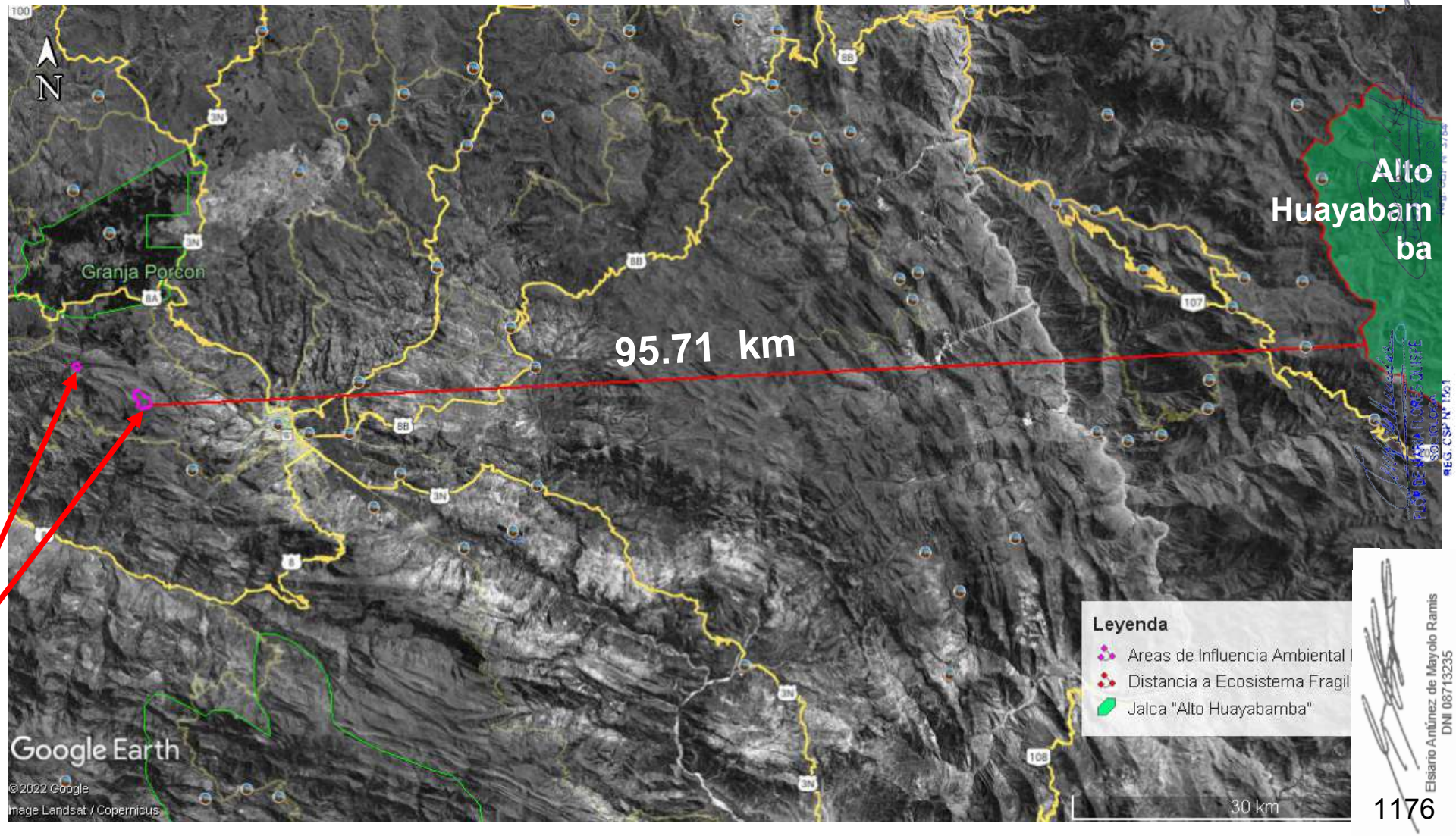

III) LINEA BASE: ASPECTOS SOCIALES

Determinación del Área de Influencia Social

En concordancia con el D.S. N° 028-2008-EM que reglamenta la Participación Ciudadana en el Subsector Minero, en el Artículo 2º, inciso 1º define como área de influencia al **"Espacio geográfico sobre el que las actividades mineras ejercen algún tipo de impacto ambiental y social".**
Para la delimitación del área de influencia social del proyecto, se ha tomado en cuenta los siguientes criterios:

- ✓ **Geográfico:** Porque hay población establecida cerca al área de exploración del proyecto. La actividad se desarrolla dentro del territorio de la Cooperativa Agraria de Trabajadores Llullapuquio, que tiene 6 anexos y/o sectores ; en la zona más próxima al proyecto se encuentran : Majadapampa, Quinuayoc y La Colpa; que forman parte de la Cooperativa.
- ✓ **Social:** Porque su población puede ser receptora de algún tipo de inversión social por parte de la empresa.
- ✓ **Económico:** Por la posible variación en el ingreso económico de las familias, ya que podrían beneficiarse de algunas oportunidades de empleo. Se evaluarán los posibles impactos económicos, positivos o negativos, debido al proyecto pues podrían ocurrir algunas variaciones en el ingreso económico del hogar.
- ✓ **Sociocultural:** Debido a que se podría considerar una posible modificación en las costumbres y tradiciones de las comunidades.

Área de Influencia social:

Departamento	Provincia	Distrito	Área de Influencia Social Directa	Área de Influencia Social Indirecta
Cajamarca	Cajamarca	Chetilla	Cooperativa Agraria de Trabajadores Llullapuquio	Distrito de Cajamarca y Distrito de Chetilla

ÁREA DE INFLUENCIA SOCIAL

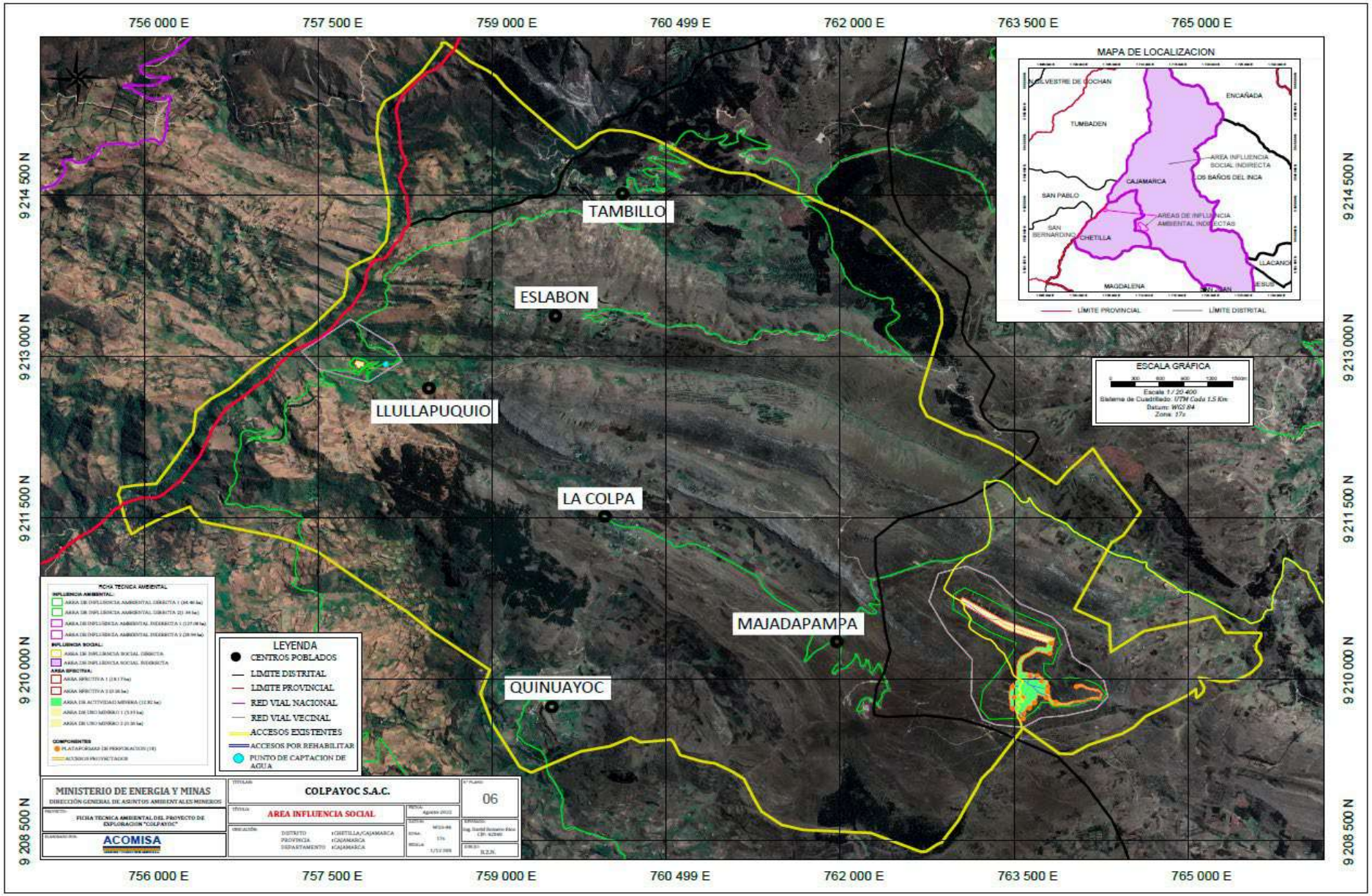

Cooperativa Agraria de Trabajadores Llullapuquio

La Cooperativa es propietaria del terreno superficial sobre el cual se va a implementar el proyecto de exploración, con una extensión de 3.499 hectáreas y 9800 metros cuadrados, ubicado en el distrito de Chetilla, provincia y departamento de Cajamarca. Así consta en la Resolución Directoral Nº061-94-SSR AC.C del 27 de mayo de 1994, y del título de propiedad Nº1585, expedido por el Proyecto Especial de Titulación de Tierras y Catastro Rural del Ministerio de Agricultura el 23 de junio de 1994, documentos que dieron origen a la inscripción de la adjudicación del terreno descrito anteriormente en el asiento C-I de la ficha Nº1389 del Registro de la Propiedad Inmueble, Oficina Registral de Cajamarca.

Cooperativa Agraria de Trabajadores Llullapuquio

Actividades Económicas

63.89 % Agricultura
20.83% Agricultura y ganadería
5.56% Servicios
4.17% Ganadería

Salud

73.61% Enfermedades respiratorias (IRAs)
97.11% Se atiende en Puesto de Salud CHAMIS (Cajamarca)
91.67% Cuenta con SIS
6.94% NO cuenta con SEGURO

Servicios Básicos

78.95% Abastecimiento de agua- Manantial
43.06% Pozo séptico
98.61% Cuenta con Electricidad
88.89% Medio de comunicación principal La radio.

Vivienda

98.61% Vivienda Propia
80.56% Predomina Tapia en las paredes
47.22% tejas en los techos
100.00% pisos de tierra
100.00% cocinan con leña

Educación

86.11% Sabe leer y escribir
13.89% NO leen ni escriben
33.33% Primaria incompleta
31.94% Primaria completa

Cultura

54.17% Católico
36.11% Evangélico
La Fiesta Principal es el día del campesino 24 de junio.

***Fuente: Trabajo de campo realizado en Junio de 2022**

Cooperativa Agraria de Trabajadores Llullapuquio

Actividades Económicas

Vivienda

Educación

DAVID ROMERO RIOS
INGENIERO GEOLOGO
Reg. CIP Nº 42040

BIOLOGO
Reg. CBP Nº 3754

FLOR DE MARIA FLORES QUISPE
SOCIOLOGA
REG. CSP Nº 1561

Elsiario Antúnez de Mayolo Ramis
DNI 08713235

Cooperativa Agraria de Trabajadores Llullapuquio

Servicios Básicos

Vías de comunicación

Cultura

DAVID ROMERO RIOS
INGENIERO GEOLOGO
Reg. CIP Nº 42040

BIOLOGO
Reg. CBP N° 3754

FLOR DE MARIA FLORES QUISPE
SOCIOLOGA
REG. CSP N° 1501

Elsiario Antúnez de Mayolo Ramis
DNI 08713235

Mecanismos de Participación Ciudadana

PARTICIPACIÓN CIUDADANA EN MINERÍA

- **D.S Nº 028-2008-EM** → **Encuestas**
- **R.M Nº304-2008-MEM/DM** → **Entrevistas**
- **D.S Nº 042-2017-EM** → **Taller Participativo**

Se Busca:

- Poblaciones enteradas de las actividades mineras a realizarse.
- Diálogo empresa-autoridad- población. Intercambio de información: Instrumento de gestión ambiental , material audiovisual.

IMPACTOS SOCIOECÓMICOS POSITIVOS

Mantener y Fortalecer la comunicación entre la empresa y la Cooperativa

Mediante

Canales de comunicación y diálogo con los pobladores

OBJETIVO

Informar sobre las actividades del proyecto

Mantener las actividades culturales

Mediante

Apoyo social y donación siempre que sea requerido por la población

OBJETIVO

Preservación y fortalecimiento de las costumbres locales

Dinamización de actividades económicas

Mediante

Contrato de mano de obra local y uso de servicio

OBJETIVO

Beneficiar a la población , al emplear su mano de obra en la actividad minera de acuerdo se requiera

DAVID ROMERO RIOS
INGENIERO GEOLOGO
Reg. CIP Nº 42040

BIOLOGO
Reg. CBP Nº 3754

FLOR DE MARIA FLORES QUISPE
SOCIOLOGA
REG. CSP Nº 1561

Elsiario Antúnez de Mayolo Ramis
DNI 08713235

IV) LINEA BASE: ASPECTOS AMBIENTALES

HIDROGRAFÍA

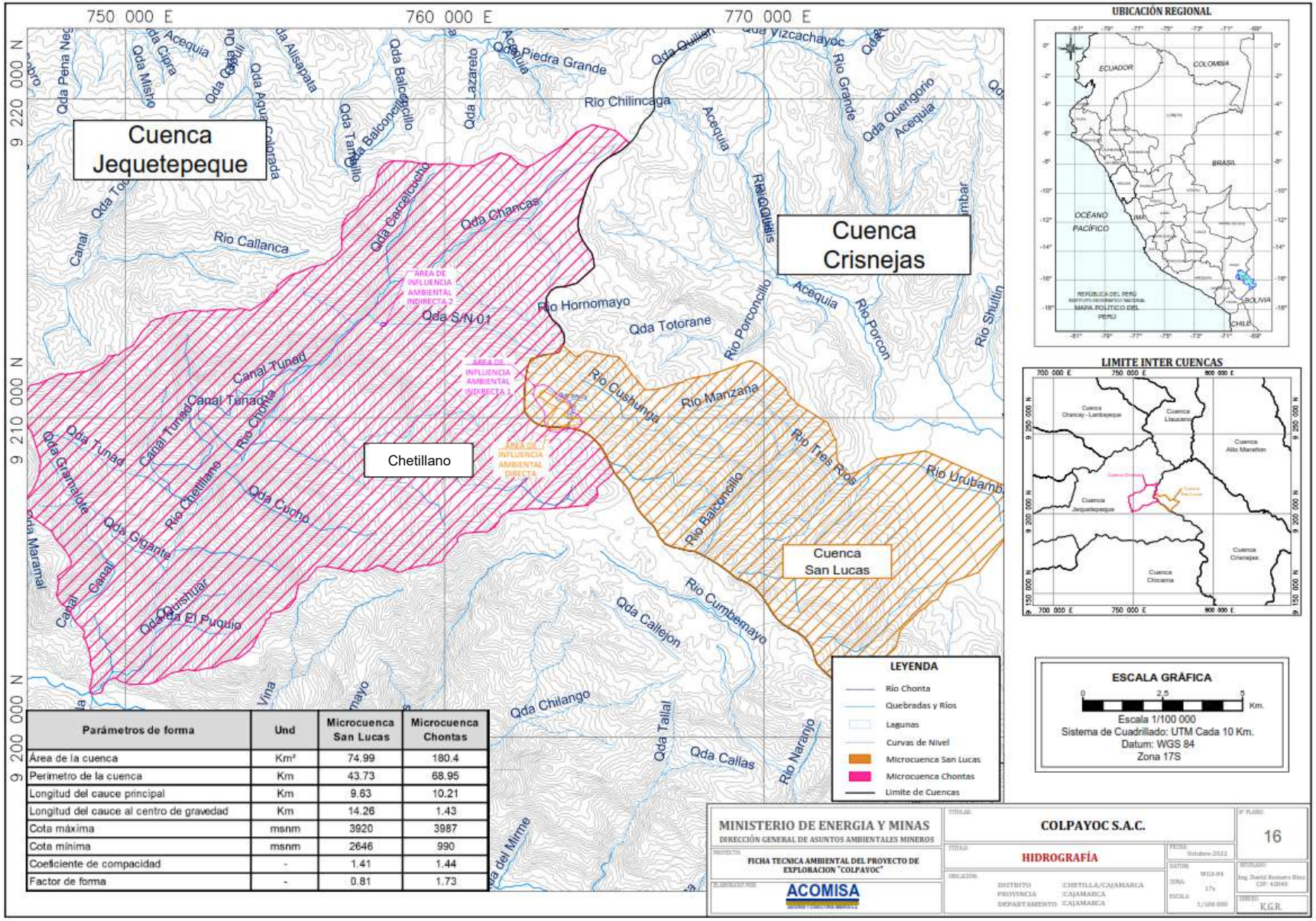

Parámetros de forma	Und	Microcuenca San Lucas	Microcuenca Chontas
Área de la cuenca	Km²	74.99	180.4
Perímetro de la cuenca	Km	43.73	68.95
Longitud del cauce principal	Km	9.63	10.21
Longitud del cauce al centro de gravedad	Km	14.26	1.43
Cota máxima	msnm	3920	3987
Cota mínima	msnm	2646	990
Coeficiente de compacidad	-	1.41	1.44
Factor de forma	-	0.81	1.73

DAVID ROMERO RIOS
INGENIERO GEOLOGO
Reg. CIP Nº 42040

BIOLOGO
Reg. CBP N° 3754

FLOR DE MARIA FLORES QUISPE
SOCIOLOGA
REG. CSP N° 150.1

Elsiario Antúnez de Mayolo Ramis
DNI 08713235

CLIMA Y METEOROLOGÍA

CLIMA

- El Proyecto de Exploración COLPAYOC presenta clima lluvioso con humedad abundante en todas las estaciones.

PRECIPITACIÓN

- La precipitación promedio tiene un valor de 1400 mm para precipitación promedio acumulada anual, 13.9 mm para precipitación mensual mínima (Agosto) y 232.1 mm para precipitación mensual máxima (Marzo), según data meteorológica de la Estación Granja Porcón

TEMPERATURA

- La temperatura media mensual en la zona del proyecto presenta un mínimo de 6.6°C en Agosto y un máximo de 26.5°C en Marzo

DIRECCIÓN Y VELOCIDAD DEL VIENTO

- Se tiene una dirección predominante del viento hacia el Nor-Este a una velocidad promedio de 2.7 m/s

ESTACIÓN DE MUESTREO DE CALIDAD DEL AGUA

Tipo de Producto	Estaciones de monitoreo	Coordenadas UTM - WGS 84 Zona 17 S	
		Este	Norte
Agua Superficial	**AG-01**	**758079**	**9212927**

Normativa de comparación: D.S. N°004-2017-MINAM (Categoría I, A2)

Parámetros:

FISICO-QUÍMICOS: Cianuro Total, Cloruros, Fluoruros, Materiales Flotantes de Origen antropogénico, Nitritos, Turbiedad

INORGÁNICOS: Aluminio, Berilio, Boro, Cadmio, Cromo Total, Hierro, Manganeso, Molibdeno, Uranio

ORGÁNICOS: Trihalometanos, Bromoformo, Cloroformo, Dibromoclorometano, Bromodiclorometano

Compuestos orggánicos volátiles: 1,1,1-Tricloroetano; 1,1-Dicloroeteno; 1,2 Dicloroetano; 1,2 Diclorobenceno; Tetracloroeteno; Tetracloruro de carbono; Tricloroeteno

BTEX: Etilbenceno, Tolueno, Xilenos

Carbamato: Aldicarb

II. CIANOTOXINAS: Microcistina-LR

MICROBIOLÓGICOS Y PARASITOLÓGICOS: Coliformes Totales, Formas Parasitarias, Escherichia coli, Vibrio cholerae, Organismos de vida libre (algas, protozoarios, copépodos, rotíferos, nematodos, en todos sus estadios evolutivos) (f)

"Los valores registrados, no sobrepasan los Estándares de Calidad Ambiental para Agua, dispuestos en la normativa nacional vigente

ESTACIONES DE MUESTREO DE CALIDAD DE AIRE Y RUIDO

Tipo de Producto	Estaciones de monitoreo	Coordenadas UTM - WGS 84 Zona 17 S	
		Este	Norte
Ruido Ambiental	RU-01	763659	9209687
	RU-02	763384	9209991

Normativa de comparación:
D.S. 085-2003- PCM

Tipo de Producto	Estaciones de monitoreo	Coordenadas UTM - WGS 84 Zona 17 S	
		Este	Norte
Aire	AIR-01	763664	9209691
	AG-02	763395	9209993

Normativa de comparación:
D.S. N° 003-2017- MINAM

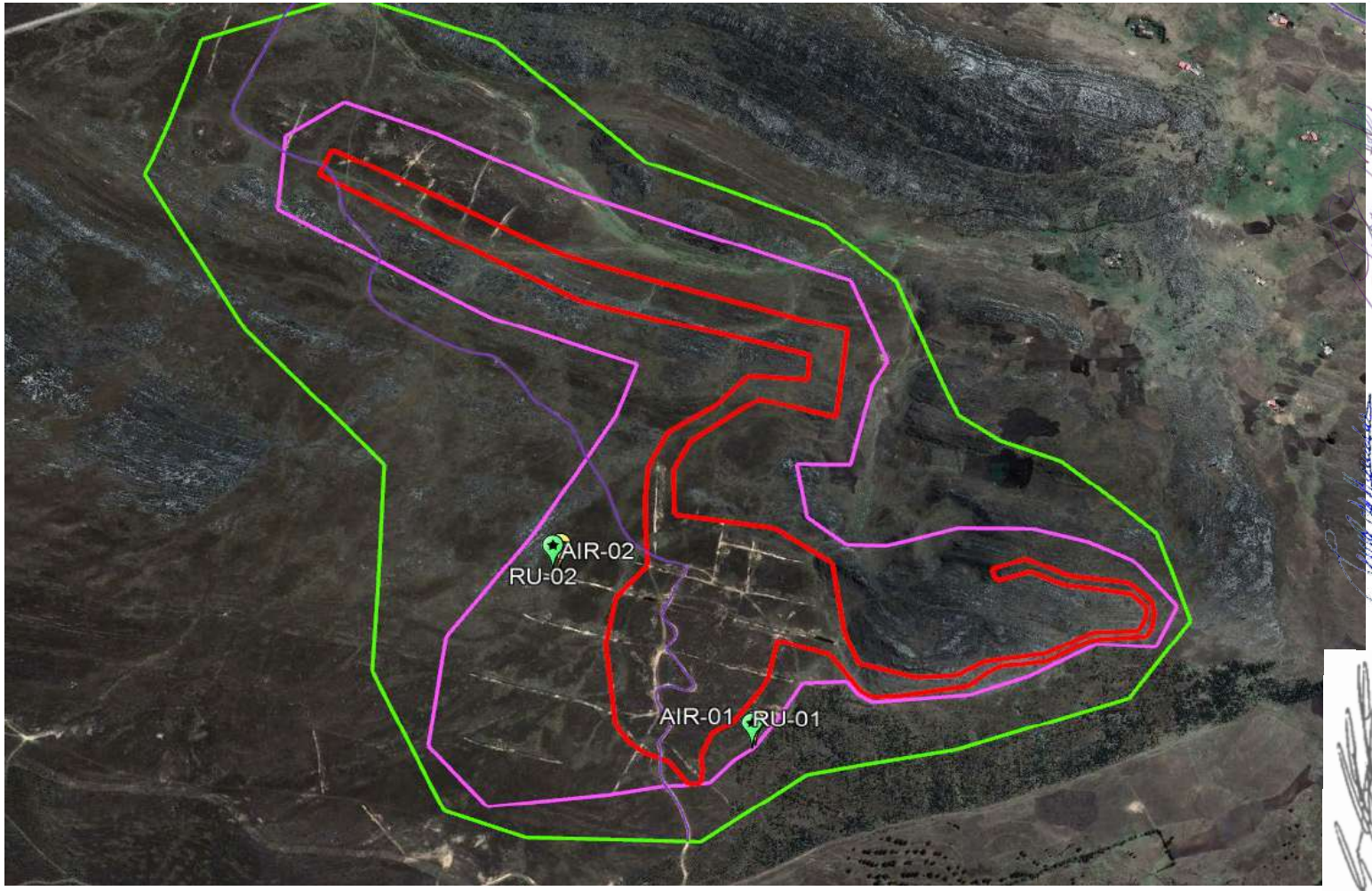

Los valores registrados, no sobrepasan los Estándares de Calidad Ambiental para Ruido y Aire, dispuestos en las normativas nacionales vigentes.

ESTACIONES DE MUESTREO DE CALIDAD DE SUELO

Tipo de Producto	Estaciones de monitoreo	Coordenadas UTM - WGS 84 Zona 17 S	
		Este	Norte
Suelo	SU-01	763517	9209940
	SU-02	763651	9209882
	SU-03	763739	9209966

Normativa de comparación: D.S. N°011-2017- MINAM (Suelo Comercial / Industrial / Extractivo)

Los resultados no sobrepasan los Estándares de Calidad Ambiental para Suelo, dispuestos en las normativas nacionales vigentes.

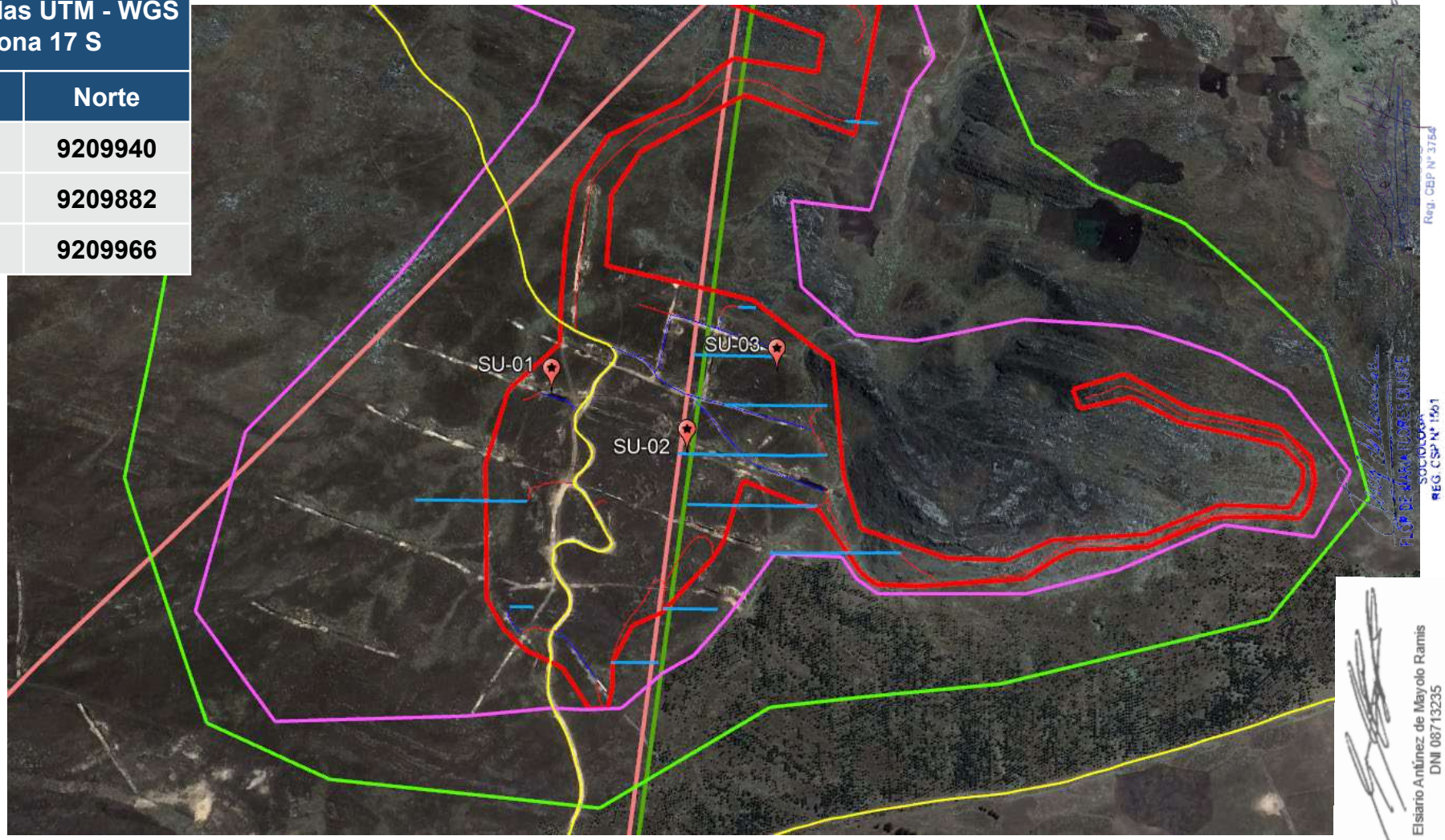

V) MEDIDAS DE MANEJO AMBIENTAL

PLAN DE MANEJO AMBIENTAL

Manejo de Residuos Solidos:
Almacenamiento apropiado y dispuesto por una EO-RS

Manejo de calidad de agua:
Monitoreo de calidad de agua en la Quebrada S/N 01 (punto de captación), cerca al poblado Llullapuquio.
No se genera efluentes.

Manejo de calidad de aire:
Riego de vías

OTROS

- Capacitación al personal sobre el uso de los EPP, y la prevención de riesgos.
- Capacitación al personal sobre la protección y conservación de especies de flora y fauna.
- Monitoreos en calidad de ruido ambiental, aire y suelo; con frecuencia semestral.
- El agua se recirculará al proceso en 70%.
- Mantenimiento de máquinas, equipos y vehículos; implementando señalizacior informativas sobre el uso innecesario bocinas / sirenas.

COLPAYOC

Contáctanos al WhatsApp y/o teléfono:
958320457

O al correo electrónico:
tallercolpayoc@gmail.com

¡GRACIAS!

FICHA TÈCNICA AMBIENTAL
DEL PROYECTO DE EXPLORACIÓN "COLPAYOC"

ANEXO 4.1.8

Matriz de consultas durante convocatoria

DAVID ROMERO RIOS
INGENIERO GEOLOGO
Reg. CIP Nº 42840

BIOLOGO
Reg. CBP Nº 3754

FLOR DE MARIA FLORES QUISPE
SOCIOLOGA
REG. CSP Nº 1561

Elsiario Antúnez de Mayolo Ramis
DNI 08713235

ACOMISA
ASESORES Y CONSULTORES MINEROS S.A.

Tabla 1: Consultas, preguntas o comentarios recibidos de la población durante la convocatoria

N°	Nombres y Apellido	N° DNI	Cargo / Procedencia	Pregunta	Modalidad; fecha y cell	Respuesta	Responsable
01	*Marseliano Vásquez Palomino*	45994657	Cajamarca	¿En qué puntos se van a habilitar los puntos de acceso y hasta donde van a llegar?	WhatsApp: (966 571 043)	Se utilizarán los accesos existentes para dirigirse hacia la zona del cerro Colpayoc, donde se habilitarán los accesos como parte del proyecto.	Titular
02	Joel Caruajulca Olano	71620304	Cajamarca	¿Cuántos puestos de mano de no calificada obra van a pedir?	WhatsApp: (904 284 498)	En esta primera etapa se solicitará a la Cooperativa 16 puestos de trabajo rotativos.	Titular
03	Diomer Monsalve Monsalve	72646178	Cajamarca	¿De dónde van a sacar el agua que van a utilizar. Van a utilizar agua superficial o agua subterránea?	WhatsApp: (992 486 116)	El punto de captación de agua está ubicado en la quebrada El Lirio.	Titular
04	Mario Mantillo Castrejón		Cajamarca	¿Cómo van a apoyar a las instituciones educativas?	WhatsApp: (992 486 116)	Se desarrollará un programa de mejoras a los servicios educativos en conjunto con las autoridades competentes.	Titular
05	Flor García Ispilco	74924941	Cajamarca	¿el caserío Sexemayo también está considerado en este proyecto verdad? ¿Y Chetilla? Ello quisiera saber	WhatsApp: (942 527 583)	En esta primera etapa se considera a la Cooperativa Agraria de Llullapuquio.	Titular
06	Elías Morocho Choroco	43884561	Cajamarca	Quisiera. Saber cuanto Tiempo Va a Durar La. Esploración? Y k minerales. ¿Piensan encontrar?	WhatsApp: (940 639 518)	El proyecto tiene una duración de ocho meses.	Titular
07	Edgar Willian Ramirez Perez	44939365	Cajamarca	¿Es verdad ke ban a producir oro? ¿A partir de cuando ban a empezar a contratar gente?	WhatsApp: (984 945 079)	En esta primera etapa se busca explorar oro.	Titular
08	Elver Ronel Huaman Ayay	47812003	Cajamarca	Quería saber qué pasos siguen luego del taller y si es que van a necesitar operadores de maquinaria pesada	WhatsApp: (982 179 946)	La solicitud de evaluación de la FTA. No se requerirá operarios de maquinaria pesada.	Titular
09	Wilder Eli Huamán Ayay	46019297	Cajamarca	¿Si sus actibidades ban a inpactar en el agua y de le forma?	WhatsApp: (985 661 819)	El recurso hídrico será transportado a través de camiones cisternas hacia la zona del proyecto.	Titular
10	Narciso Chávez Malca	01038055	Vicepresidente / Cooperativa Llullapuquio	En qué consiste la exploración? ¿Van a dar puestos de trabajo para los socios de la Cooperativa?	WhatsApp: (943 585 610)	Consisten en la ejecución de sondajes a través de maquinarias perforadoras portátiles. Se respondió a la pregunta anteriormente.	Titular
11	Genaro De la Cruz Valdez		Presidente / Cooperativa Llullapuquio	Queremos saber que sigue luego del taller y cual es su plan de responsabilidad social con la cooperativa	Mensaje texto (941 504 156)	Se presentará la solicitud de evaluación de la FTA a la DGAAM, posteriormente obtenida la certificación ambiental se solicitarán los permisos correspondientes a las autoridades competentes.	Titular
12							
13							
14							

DAVID ROMERO RIOS INGENIERO GEOLOGO Reg. CIP Nº 42940

BIOLOGO Reg. CBP Nº 3754

ELIA DE MARIA FLORES DUSSE SOCIÓLOGA REG. CSP Nº 1561

Elsiario Antúnez de Mayolo Ramis DNI 08713235

FICHA TÈCNICA AMBIENTAL
DEL PROYECTO DE EXPLORACIÓN "COLPAYOC"

ANEXO 4.1.9

Panel Fotográfico

DAVID ROMERO RIOS
INGENIERO GEOLOGO
Reg. CIP Nº 42040

BIOLOGO
Reg. CBP Nº 3754

FLOR DE MARIA FLORES QUISPE
SOCIOLOGA
REG. CSP Nº 1561

Elsiario Antúnez de Mayolo Ramis
DNI 08713235

ACOMISA
ASESORES Y CONSULTORES MINEROS S.A.

Registro fotográfico de los afiches colocados en los lugares establecidos en la propuesta de esquema de participación ciudadana

1. Local Institucional de la Cooperativa Agraria de Trabajadores Llullapuquio

2. Vista del afiche del taller participativo

3. IE Primaria 821335 Majadapampa

4. Vista de Panorámica

5. IE Inicial 1483 Majadapampa

6. Vista Panorámica

7. IE Primaria N°82862 La Colpa

8. Vista de colocación de afiche

9. IE Primaria N°82891 Tambillo

10. Vista de colocación de afiche

11. IE Inicial N°82891 Tambillo

12. Vista de colocación de afiche

DAVID ROMERO RIOS
INGENIERO GEOLOGO
Reg. CIP Nº 42040

BIOLOGO
Reg. CBP Nº 3754

FLOR DE MARIA FLORES QUISPE
SOCIOLOGA
REG. CSP Nº 1561

Elsiario Antúnez de Mayolo Ramis
DNI 08713235

13. IE Secundaria "Manuel Arturo Odría Moretti" (Tambillo)

14. Vista de afiche informativo

15. IE Primaria 821395 Llullapuquio

16. Vista de afiche informativo

17. IE Inicial N°850 Llullapuquio

18. Vista de colocación de afiche

19. IE Primaria N°821502 Quinuayoc

20. Vista de colocación de afiche

21. IE Inicial N°813 Quinuayoc

22. Vista de colocación de afiche

23. IE Primaria N°821447 Eslabón

24. Vista de afiche informativo

Registro fotográfico del desarrollo del taller

25. Vista Panorámica de Llullapuquio

26. Vista del ambiente implementado para el taller

27. Vista Panorámica del ambiente para el taller participativo

28. Registro de asistencia de la población en el taller

29. Registro de asistencia de la población en el taller

30. Registro de asistencia de la población en el taller

31. Registro de asistencia de la población en el taller

32. Registro de asistencia de la población en el taller

DAVID ROMERO RIOS
INGENIERO GEOLOGO
Reg. CIP Nº 42940

BIOLOGO
Reg. CBP Nº 3754

FLOR DE MARIA FLORES QUISPE
SOCIOLOGA
REG. CSP Nº 1561

Elsiario Antúnez de Mayolo Ramis
DNI 08713235

33. Registro de asistencia de la población en el taller

34. Palabras de bienvenida a cargo de la representante de la DGAAM

35. Presentación de la mesa directiva en el taller participativo

36. Palabras de apertura del presidente del Consejo administrativo de la Cooperativa Llullapuquio

37. Presentación de la mesa directiva en el taller participativo

38. Presentación de la mesa directiva en el taller participativo

39. Presentación de la mesa directiva en el taller participativo

40. Palabras del representante de la empresa COLPAYOC S.A.C

41. Entonación del himno nacional

42. Oración conjunta por miembros de la Cooperativa Llullapuquio

43. Inicio de la exposición a cargo del Ing. Elsiario Antúnez de Mayolo

44. Exposición a cargo del Ing. Elsiario Antúnez de Mayolo

45. Vista de los asistentes al taller participativo

46. Vista de los asistentes al taller participativo

47. Exposición del aspecto biológico a cargo de la consultora

48. Exposición del aspecto biológico a cargo de la consultora

49. Exposición del aspecto social a cargo de la consultora

50. Exposición del aspecto ambiental a cargo de la consultora

51. Exposición del aspecto ambiental a cargo de la consultora

52. Invitación a realizar las preguntas

53. Revisión del material informativo en el taller participativo

54. Formulación de las preguntas de parte de la población asistente al taller

55. Recepción de las preguntas formuladas

56. Recepción de las preguntas formuladas

57. Formulación de las preguntas de parte de la población asistente al taller

58. Respuesta a las preguntas formuladas en el taller

59. Respuesta a las preguntas formuladas en el taller

60. Respuesta a las preguntas formuladas en el taller

61. Aportes de la población en el taller participativo

62. Aportes de la población en el taller participativo

63. Aportes de la población en el taller participativo

64. Aportes de la población en el taller participativo

65. Revisión de material informativo en el taller participativo

66. Respuesta a las preguntas formuladas en el taller

67. Palabras finales de la representante de la DGAAM

68. Lectura del acta del taller participativo

69. Firma del acta del taller participativo

70. Presentación de artista local en el cierre del taller

71. Presentación de artista local en el cierre del taller

72. Presentación de la danza típica en la Cooperativa Llullapuquio

73. Presentación de la danza típica en la Cooperativa Llullapuquio

74. Presentación de la danza típica en la Cooperativa Llullapuquio

FICHA TÈCNICA AMBIENTAL
DEL PROYECTO DE EXPLORACIÓN "COLPAYOC"

ANEXO 4.1.10

Cargo de entrega de video del taller

DAVID ROMERO RIOS
INGENIERO GEOLOGO
Reg. CIP Nº 42840

BIOLOGO
Reg. CBP Nº 3754

FLOR DE MARIA FLORES QUISPE
SOCIOLOGA
REG. CSP Nº 1561

Elsiario Antúnez de Mayolo Ramis
DNI 08713235

ACOMISA
ASESORES Y CONSULTORES MINEROS S.A.

MINISTERIO DE ENERGIA Y MINAS
INGRESO DE DOCUMENTOS

Nº 3511284

Contraseña para consultas: **3282**

FECHA 7/06/2023 **Hora** 15:01:45

REGIÓN

CLIENTE 202268
COLPAYOC S.A.C.

TUPA **RUC** **20608434411**

CONCEPTO

NRO DE DOCUMENTO
CARTA Nº 10-2023/COLPAYOC

DESCRIPCION DEL DOCUMENTO
EVIDENCIA FILMICA DE EJECUCION DEL TALLER DE LA FTA DEL PROYECTO DE EXPLORACION COLPAYOC - CAJAMARCA, REF. OF. 314-2023-MINEM-DGAAM-DEAM

OFICINA RECIBE **DGAAM**
DIRECCION GRAL. DE ASUNT. AMB. MINEROS-N

TIPO DOCUMENTO
CARTA

N º FOLIOS DECLARADOS POR EL ADM. **1**

MONTO 0.00 SIN COSTO

OBSERVACIÓN DEL DOCUMENTO
ADJ. 1 USB / ESCRITO NO CONTIENE FIRMA ORIGINAL

OBSERVACIÓN AL DOCUMENTO

APUMA 07/06/2023 15:01:45

Central: (51)(1)4111100
http://www.minem.gob.pe

Lim

C

nbientales Mineros

S

fílmica de ejecución del Taller de l
ón Colpayoc, Cajamarca.

° 3494604

314-2023/MINEM-DGAAM-DEAM

434411, con domicilio legal en Av. Rep
o, departamento de Lima, debidame
Ramis, según poder inscrito en el as
s contractuales y otras personas juri
s:

tisfactoriamente el taller participativ
GAAM que tan dignamente dirige, cu
mencionado evento a través de un

ación e información al respecto.

iario Antunez de Mayolo Ramis
Representante Legal
COLPAYOC S.A.C.

DAVID ROMERO RIOS
INGENIERO GEOLOGO
Reg. CIP Nº 42940

BIOLOGO
Reg. CBP Nº 3754

FLOR DE MARIA FLORES QUISPE
SOCIOLOGA
REG. CSP Nº 1561

Elsiario Antúnez de Mayolo Ramis
DNI 08713235