El Consejo de Recursos Hídricos de Cuenca Chancay Lambayeque (CRHC CHL)

Es un espacio institucional de diálogo, donde los actores relacionados a la gestión del agua analizan la problemática de la cuenca a fin de llegar a consensos, participando en la planificación, coordinación y concertación del aprovechamiento sostenible de los recursos hídricos en el ámbito del Consejo, mediante la **implementación del Plan de Gestión** de Recursos Hídricos.

Fue creado a iniciativa de los Gobiernos Regionales de Lambayeque y Cajamarca en el año 2011.

Su ***finalidad*** es lograr la participación activa y permanente de:

- Gobiernos regionales,
- Gobiernos locales,
- Sociedad civil,
- Organizaciones de usuarios de agua,
- Comunidades campesinas,
- Integrantes del Sistema Nacional de Gestión de Recursos Hídricos (SNGRH) que intervienen en la cuenca.

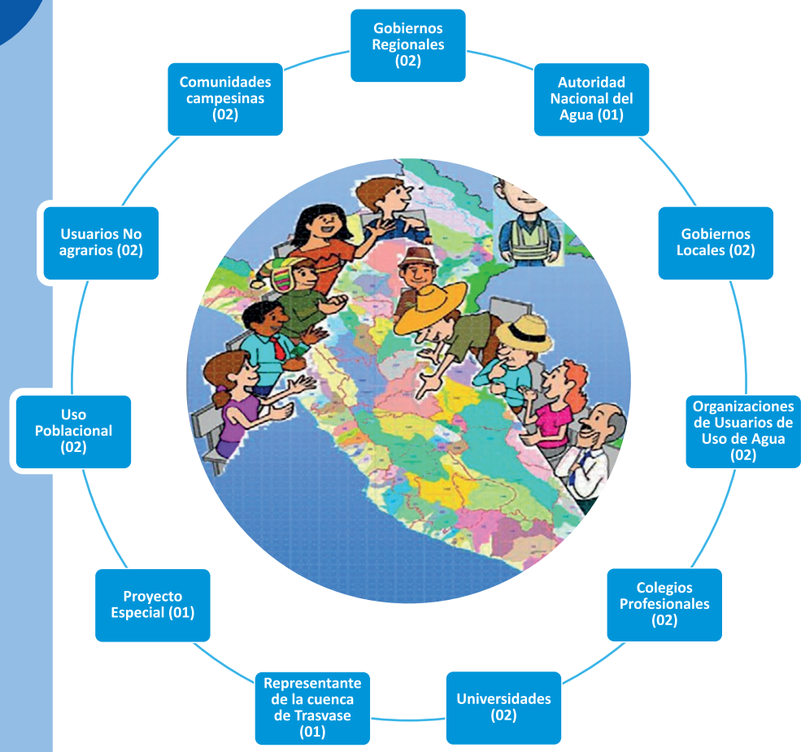

Composición del Consejo de Recursos Hídricos CHCHL (Interregional)
19 integrantes

Actualización del PLAN DE GESTIÓN

El Plan de Gestión ejecutado en el corto plazo, período comprendido entre 2014 – 2020, requiere su actualización debiéndose incorporar **nuevos enfoques** y compromisos para la Gestión Integrada de Recursos Hídricos GIRH, para que el PGRH sea un documento de carácter vinculante conforme lo establece la Ley de Recursos Hídricos.

Enfoques para la Actualización del Plan de Gestión de Recursos Hídricos

El proceso de actualización del PGRH es cíclico y continuo, esta primera actualización se ha iniciado con la **evaluación de los logros** alcanzados en los cinco primeros años de implementación y concluye con la identificación de prioridades para el próximo quinquenio, **incorporando necesidades** y expectativas de los actores, instituciones públicas, privadas y organizaciones que están comprometidas con la implementación del plan.

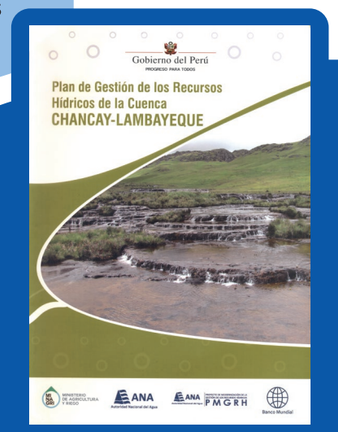

El CRHC CHL cuenta con el Plan de Gestión de Recursos Hídricos de Cuenca Chancay Lambayeque PGRH
(Aprobado el 08 abril de 2014)

Es un instrumento público vinculante de cumplimiento obligatorio, validado por el CRHC y aprobado por la Autoridad Nacional del Agua ANA, elaborado en concordancia con la Política Nacional del Ambiente, la Política y Estrategia Nacional de Recursos Hídricos (PENRH), el Plan Nacional de Recursos Hídricos (PNRH), los Planes de Desarrollo Concertado de los Gobiernos Regionales y Locales, orientado hacia una **visión moderna** de la gestión de recursos hídricos para brindar seguridad hídrica a los diferentes usuarios primario y multisectorial del recurso.

El PGRH tiene una visión, escenarios, objetivos, programas y actuaciones que deben ejecutarse al corto, mediano y largo plazo para generar los cambios que se requieren para una **adecuada gestión** de los recursos hídricos.

Etapas de la Actualización del Plan de Gestión de Recursos Hídricos de Cuenca Chancay Lambayeque

Etapa 1	Etapa 2	Etapa 3	Etapa 4	Etapa 5	Etapa 6	Etapa 7	Etapa 8	Etapa 9	Etapa 10	Etapa 11
Evaluar los logros alcanzados en los 5 primeros años	Identificar los objetivos regionales y locales	Definir los objetivos específicos, indicadores de impacto y desempeño en función a la Seguridad Hídrica	Análisis de la situación existente en relación con la Seguridad Hídrica	Determinar las brechas para el corto, mediano y largo plazo	Identificación y caracterización de las intervenciones para el cierre de brechas de corto, mediano y largo plazo	Análisis de los efectos de las intervenciones propuestas para corto, mediano y largo plazo	Priorizar las intervenciones para el corto, mediano y largo plazo	Validación técnica de la actualización del PGRHC Chancay Lambayeque	Mecanismos de financiamiento	Evaluación ambiental Estratégica

2021 Abril Mayo Junio Julio Agosto Setiembre Octubre Noviembre Diciembre 2022 Enero Febrero Marzo