Estrategia de EJECUCIÓN

LA ACTUALIZACIÓN SE REALIZA DE MANERA PARTICIPATIVA "PLANIFICACIÓN CON VISIÓN COMPARTIDA – PVC" QUE INTEGRA:

1. *Planificación Estratégica*
2. *Participación estructurada de actores*
3. *Empleo de modelos para la toma de decisiones*

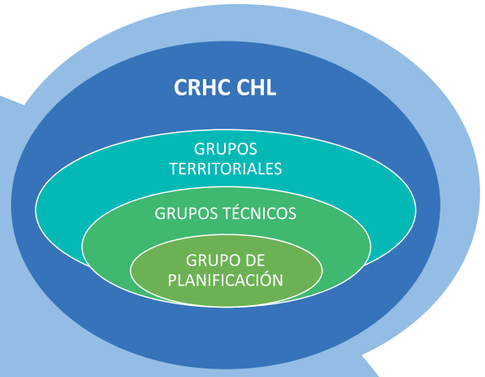

SE DESARROLLA EN UN AMBIENTE DE INTERACCIÓN DE LOS DIFERENTES ACTORES DE LA GESTIÓN DE LOS RECURSOS HÍDRICOS

GRUPO DE PLANIFICACIÓN:

Es el responsable del desarrollo del proceso de actualización del PGRH, constituido por:

- Director de la AAA JZ- V.
- Presidente del CRHC CHL.
- Secretario Técnico CRHC CHL y el equipo técnico.

GRUPOS TERRITORIALES:

Instancias de coordinación y concertación a nivel local que aportan conocimientos y percepciones, a la caracterización de la problemática de la gestión local e identifican las propuestas de solución (alternativas), durante el proceso de actualización del PGRH. Su finalidad es incorporar el enfoque social con visión multicultural en la GIRH. Se conformaron 6 Grupos:

1. **CUENCA DE TRASVASE:** (Río Chotano y Río Conchano). Distritos: Chota, Conchán, Lajas y Cochabamba.
2. **CUENCA DEL RÍO SAN JUAN PAMPA:** Distrito: Chugur.
3. **ALTO CHANCAY** (Río Chancay Alto). Distritos: Catilluc y Tongod.
4. **SANTA CRUZ**: (Ríos San Lorenzo, Cañad, Las Nieves y Chancay). Distritos: Santa Cruz, Pulán, Saucepampa, Catache, Chancay Baños, Sexi, Ninabamba, Uticyacu y La Esperanza
5. **CUENCA MEDIA**: (Río Cumbil, Río Cirato y Quebrada Huambayaco). Distritos: San Juan De Licupis, Miracosta, Llama, Huambos y C.P. La Ramada.
6. **ZONA DE MAYOR DESARROLLO PRODUCTIVO:** Distritos: Chiclayo, Chongoyape, Eten, Eten Puerto, José Leonardo Ortiz, La Victoria, Monsefú, Picsi, Pimentel, Reque, Santa Rosa, Pátapo, Pomalca, Pucalá, Tumán, Ferreñafe, Manuel Mesones Muro, Pítipo, Pueblo Nuevo, Lambayeque, Mochumí, Mórrope, San José, Túcume y Zaña.

CONSEJO DE RECURSOS HÍDRICOS:

Responsable de dar la conformidad institucional a los productos elaborados en el proceso de actualización del Plan de Gestión.

GRUPOS TÉCNICOS:

Integrados por especialistas y expertos acreditados por las instituciones involucradas en la gestión de los Recursos Hídricosen el ámbito de la cuenca.

Son cinco grupos, cada uno cubre una línea de acción de la Seguridad Hídrica.

LÍNEAS DE ACCIÓN CON ENFOQUE DE SEGURIDAD HÍDRICA

GT	GT	GT	GT	GT
AGUA POTABLE Y SANEAMIENTO	USO PRODUCTIVO	PROTECCIÓN CONTRA EVENTOS EXTREMOS	PROTECCIÓN Y CONSERVACIÓN AMBIENTAL	GOBERNANZA E INSTITUCIONALIDAD

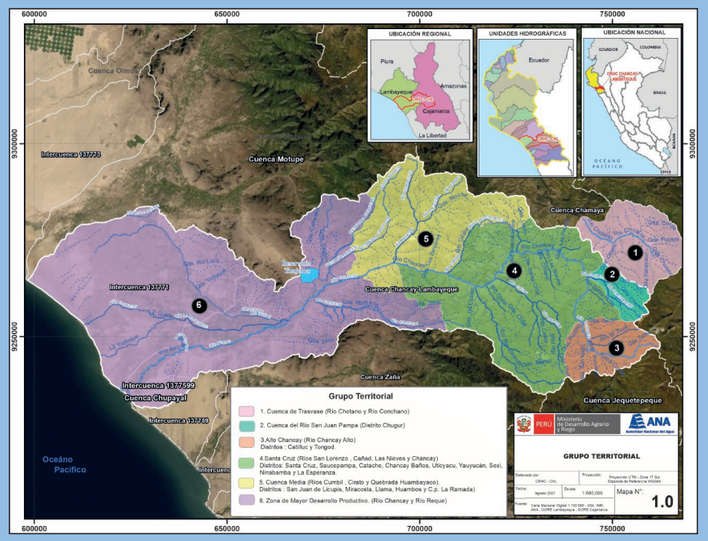

AUTORIDAD NACIONAL DEL AGUA
Consejo de Recursos Hídricos de Cuenca Chancay Lambayeque
Av. La Libertad N° 573 Urb. Santa Victoria Chiclayo
www.ana.gob.pe

Autoridad Nacional del Agua del Perú | ANAPeru | ANAPeru | midagri_ana

Proceso de actualización del PLAN DE GESTIÓN DE RECURSOS HÍDRICOS

CUENCA CHANCAY LAMBAYEQUE

La **Cuenca del río Chancay - Lambayeque** se ubica en el Norte del Perú y tiene una extensión de **5,555 km²**. Políticamente abarca parte de las provincias de Chota, Hualgayoc, San Miguel y Santa Cruz en Cajamarca, y las provincias de Chiclayo, Lambayeque y Ferreñafe en Lambayeque.

PERÚ Ministerio de Desarrollo Agrario y Riego | ANA Autoridad Nacional del Agua | CRHC - CHL CONSEJO DE RECURSOS HÍDRICOS DE CUENCA CHANCAY - LAMBAYEQUE | BICENTENARIO PERÚ 2021