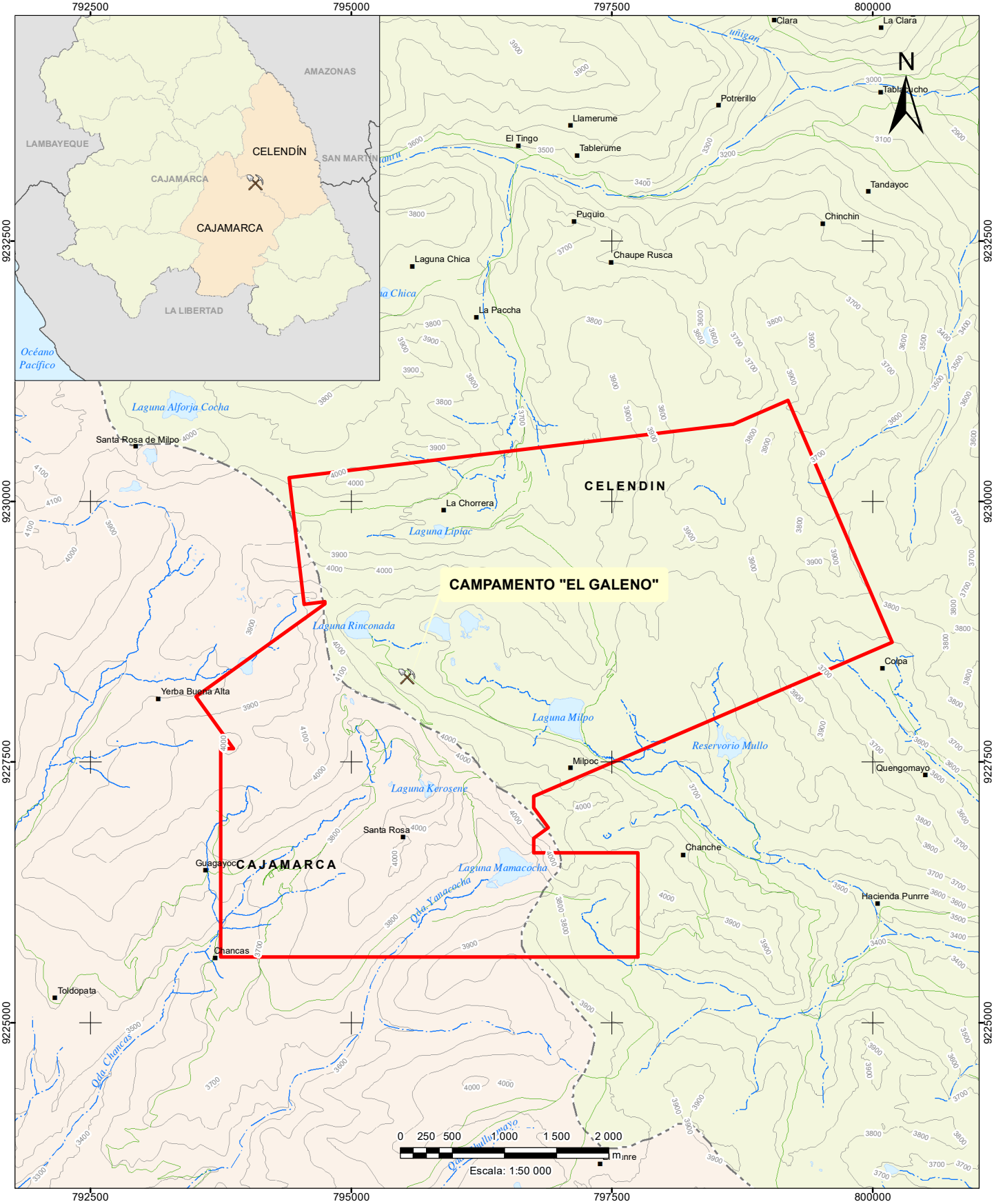

FECHA DE IMPRESIÓN: 18/11/2020, POR: guido
RUTA: T:\PRJS\2016\LuminaCopper Monitoreo Agua\06 Maps\JUN20\Mapa_1.1_Ubicacion_Proyecto.mxd

NOVIEMBRE 2020

Lumina copper sac

NOTAS:

1. SISTEMA DE COORDENADAS UTM WGS84, ZONA 17S.
2. BASE TOPOGRÁFICA OBTENIDA DEL IGN PERÚ.

LEYENDA

- LÍMITE DE CONCESIÓN
- CAMPAMENTO "EL GALENO"
- CASERÍO / ANEXO
- ACCESO EXISTENTE
- LAGUNA
- QUEBRADA
- RÍO
- CURVAS MAYORES
- CURVAS MENORES
- CAJAMARCA
- CELENDIN

CLIENTE/ PROYECTO:

LUMINA COPPER S.A.C.
PROYECTO EL GALENO

MONITOREO SEMESTRAL DE CALIDAD DE AGUAS - TEMPORADA SECA 2020

MAPA N°:

1.1

TÍTULO:

UBICACIÓN DEL PROYECTO