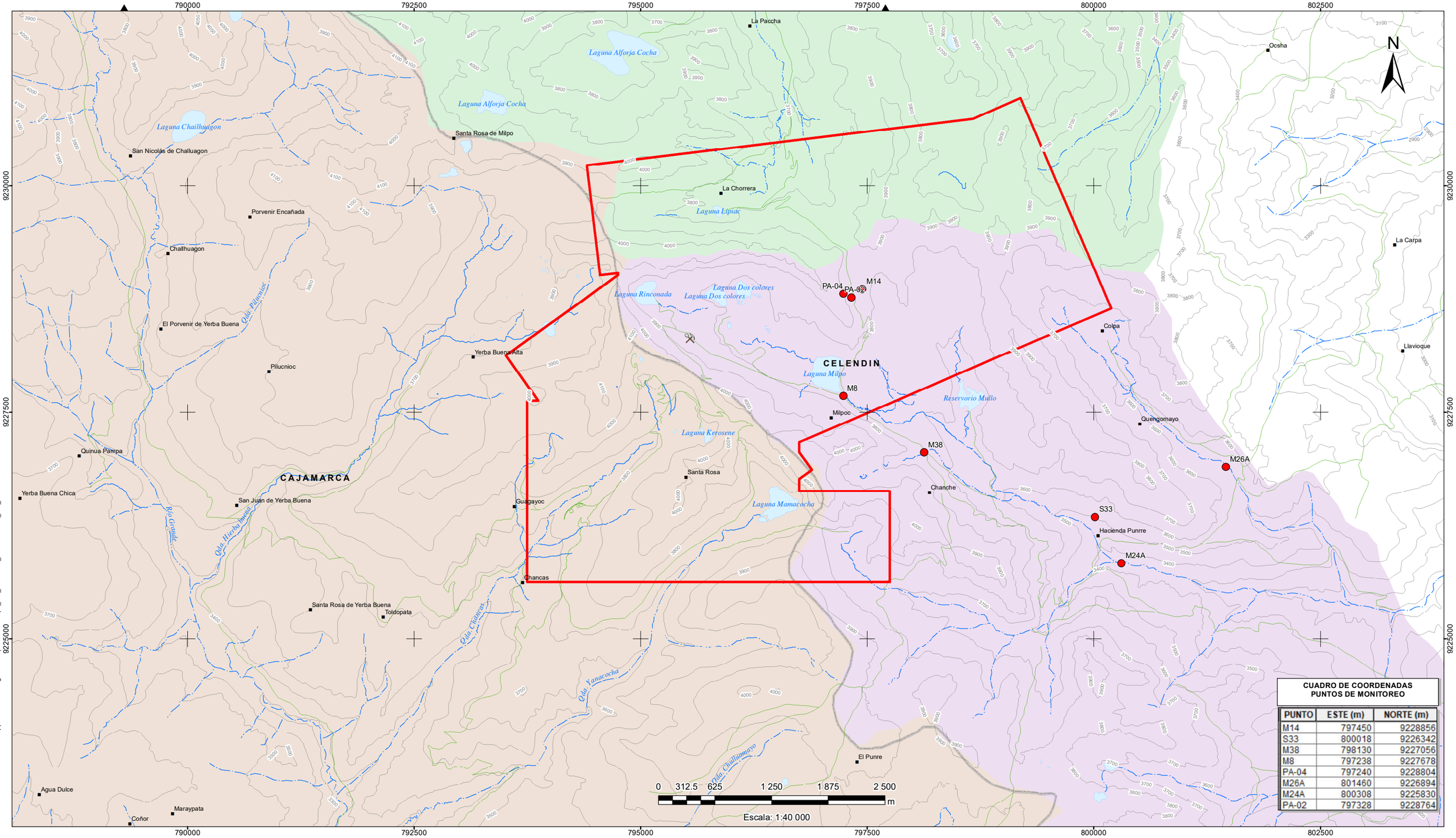

CUADRO DE COORDENADAS PUNTOS DE MONITOREO

PUNTO	ESTE (m)	NORTE (m)
M14	797450	9228856
S33	800018	9226342
M38	798130	9227056
M8	797238	9227678
PA-04	797240	9228804
M26A	801460	9226894
M24A	800308	9225830
PA-02	797328	9228764

FECHA DE IMPRESIÓN: 18/11/2020, POR: GUIDO
RUTA: & T:\PRJS\2016\LuminaCopper Monitoreo Agua\06 Mapas\JUN20\Mapa_2.1_Ubicacion_EstacionesPC_TM_Z2.mxd

NOVIEMBRE 2020

Lumina copper sac

NOTAS:

1. SISTEMA DE COORDENADAS UTM WGS84, ZONA 17S.
2. BASE TOPOGRAFICA OBTENIDA DEL IGN PERÚ.

LEYENDA

- PARÁM. CAMPO Y MUESTRA
- CAMPAMENTO "EL GALENO"
- LÍMITE DE CONCESIÓN
- CASERÍO / ANEXO
- ACCESO EXISTENTE
- CURVAS MAYORES
- CURVAS MENORES
- LÍMITE PROVINCIAL
- QUEBRADA
- RÍO
- LAGUNA

MICROCUENCAS:

- ZONA I (MICROCUENCA DEL RÍO GRANDE)
- ZONA II (MICROCUENCA DE LA QDA. CHANCHE)
- ZONA III (MICROCUENCA DE LA QDA. CHIRIMAYO)

CLIENTE/ PROYECTO:

LUMINA COPPER S.A.C.
PROYECTO EL GALENO

MONITOREO SEMESTRAL DE CALIDAD DE AGUAS - TEMPORADA SECA 2020

MAPA N°:

2.1

TÍTULO:

UBICACIÓN DE ESTACIONES DE MONITOREO, MEDICIÓN DE PARÁMETROS DE CAMPO Y TOMA DE MUESTRAS DE AGUA - ZONA II TEMPORADA SECA 2020