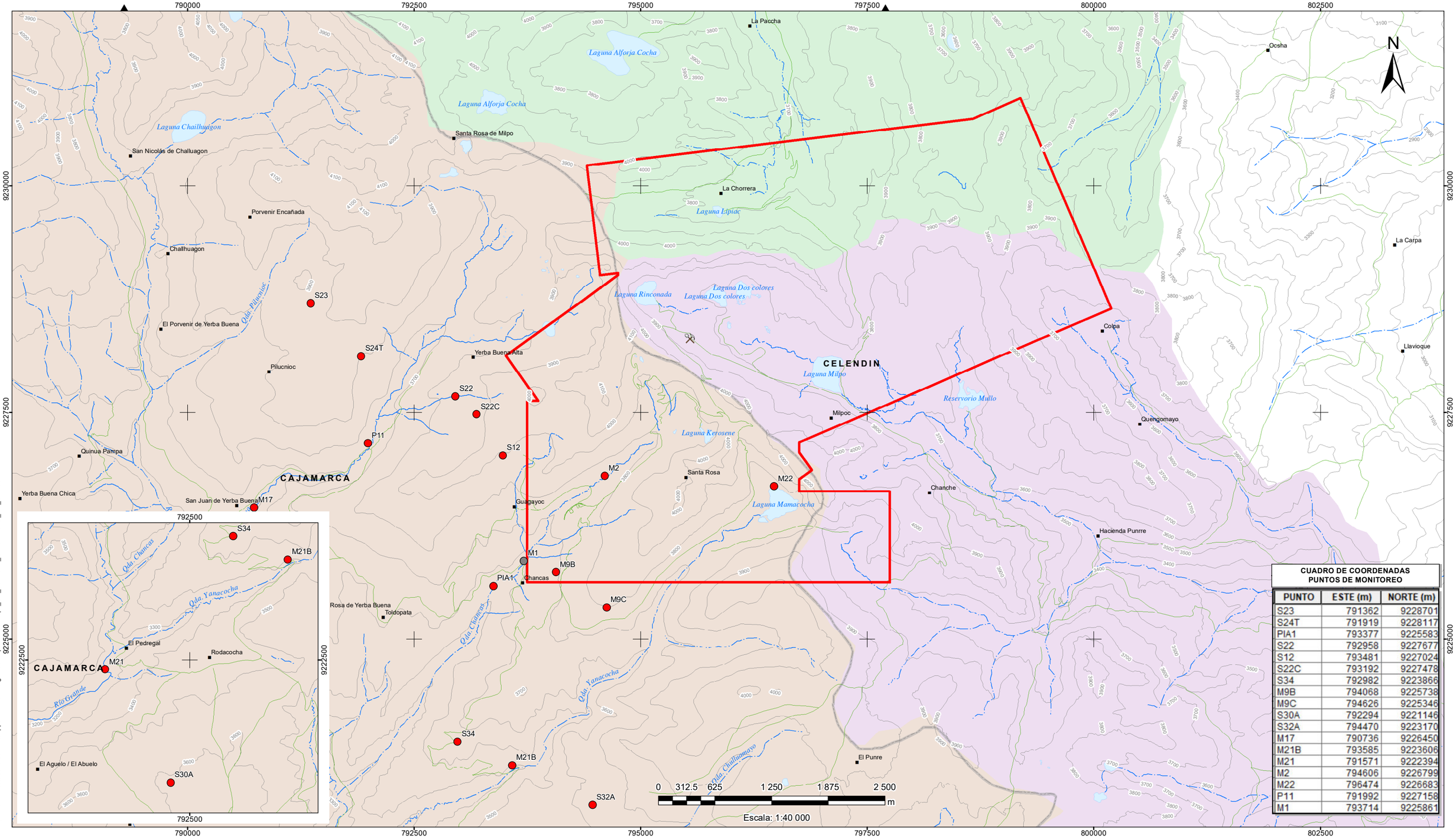

CUADRO DE COORDENADAS PUNTOS DE MONITOREO

PUNTO	ESTE (m)	NORTE (m)
S23	791362	9228701
S24T	791919	9228117
PIA1	793377	9225583
S22	792958	9227677
S12	793481	9227024
S22C	793192	9227478
S34	792982	9223866
M9B	794068	9225738
M9C	794626	9225346
S30A	792294	9221146
S32A	794470	9223170
M17	790736	9226450
M21B	793585	9223606
M21	791571	9222394
M2	794606	9226799
M22	796474	9226683
P11	791992	9227158
M1	793714	9225861

FECHA DE IMPRESIÓN: 18/11/2020, POR: GUIDO
RUTA: & T:\PRJS\2016\LuminaCopper Monitoreo Agua\06 Maps\JUN20\Mapa_2.1_Ubicacion_EstacionesPC_TM_Z1.mxd

NOVIEMBRE 2020

Lumina copper sac

NOTAS:

1. SISTEMA DE COORDENADAS UTM WGS84, ZONA 17S.
2. BASE TOPOGRAFICA OBTENIDA DEL IGN PERÚ.

LEYENDA

- PARAM. DE CAMPO Y MUESTRA
- NO REALIZADO
- CAMPAMENTO "EL GALENO"
- LÍMITE DE CONCESIÓN
- CASERÍO / ANEXO
- ACCESO EXISTENTE
- CURVAS MAYORES
- CURVAS MENORES
- LÍMITE PROVINCIAL
- QUEBRADA
- RÍO
- LAGUNA

MICROCUENCAS:

- ZONA I (MICROCUENCA DEL RÍO GRANDE)
- ZONA II (MICROCUENCA DE LA QDA. CHANCHE)
- ZONA III (MICROCUENCA DE LA QDA. CHIRIMAYO)

CLIENTE/ PROYECTO:

LUMINA COPPER S.A.C.
PROYECTO EL GALENO

MONITOREO SEMESTRAL DE CALIDAD DE AGUAS - TEMPORADA SECA 2020

MAPA N°:

2.1

TÍTULO:

UBICACIÓN DE ESTACIONES DE MONITOREO, MEDICIÓN DE PARÁMETROS DE CAMPO Y TOMA DE MUESTRAS DE AGUA - ZONA I TEMPORADA SECA 2020