GOBIERNO REGIONAL CAJAMARCA

GERENCIA REGIONAL DE RECURSOS NATURALES Y GESTIÓN DEL MEDIO AMBIENTE

SUB GERENCIA DE RECURSOS NATURALES Y ÁREAS NATURALES PROTEGIDAS

AVANCES DE LA GESTIÓN DE LA SUBGERENCIA DE RRNN Y ANP EN EL MARCO DEL SIRECC

Ing. Jaime, GONZALEZ DELGADO

Cajamarca, Febrero 2016

GOBIERNO REGIONAL
Cajamarca

En que venimos trabajando

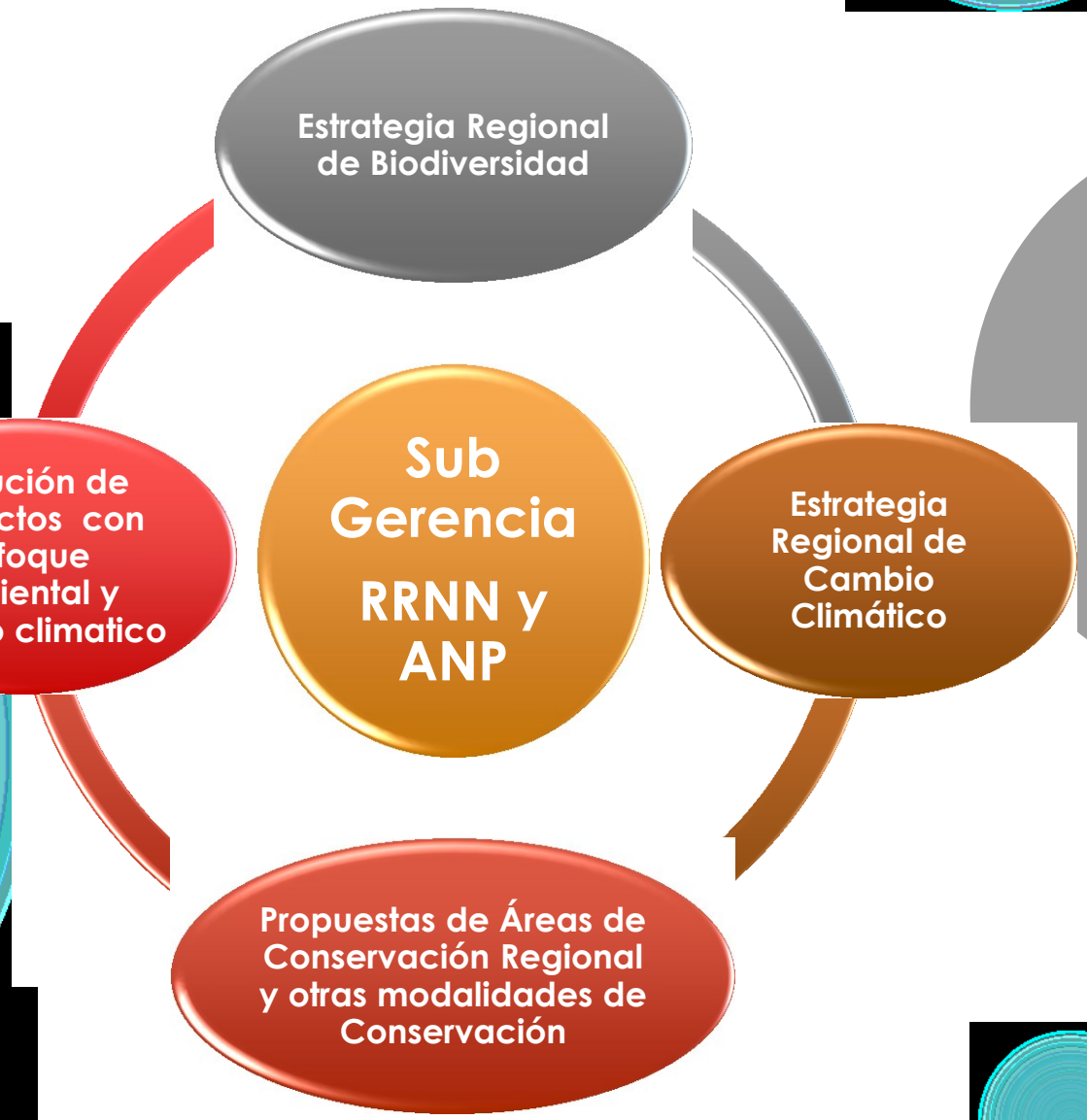

Estrategia Regional de Biodiversidad de Cajamarca al 2021

Experiencia Participativa para la Sostenibilidad de la Región

GOBIERNO REGIONAL
Cajamarca

Visión de la ERCC de Cajamarca al año 2030

Al 2030 el departamento de Cajamarca presenta bajos niveles de vulnerabilidad territorial y resultados exitosos en adaptación y mitigación frente al cambio climático.

En este año:
Difusión de la Estrategia Regional frente al Cambio Climático - ERCC

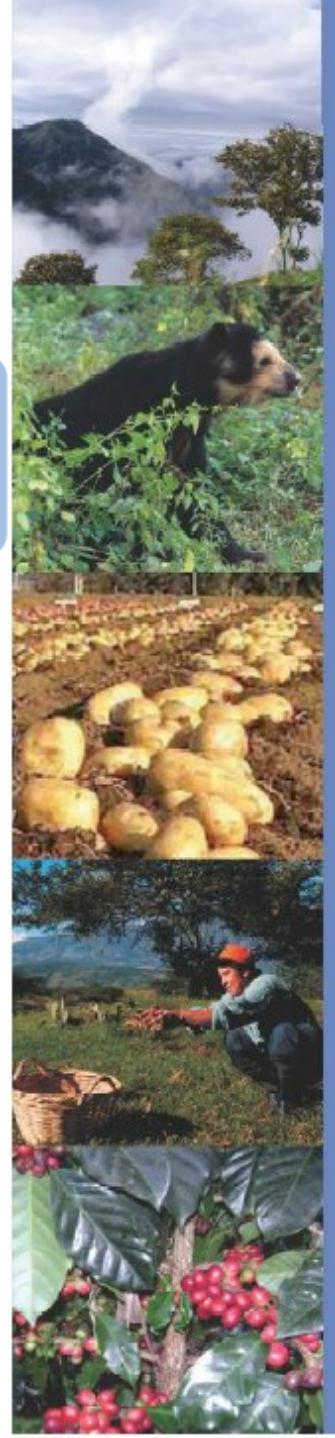

ESTRATEGIA REGIONAL FRENTE AL CAMBIO CLIMÁTICO

Cajamarca al 2030

GOBIERNO REGIONAL
Cajamarca

GOBIERNO REGIONAL
Cajamarca

Propuestas de Áreas de Conservación Regional y otras modalidades de Conservación

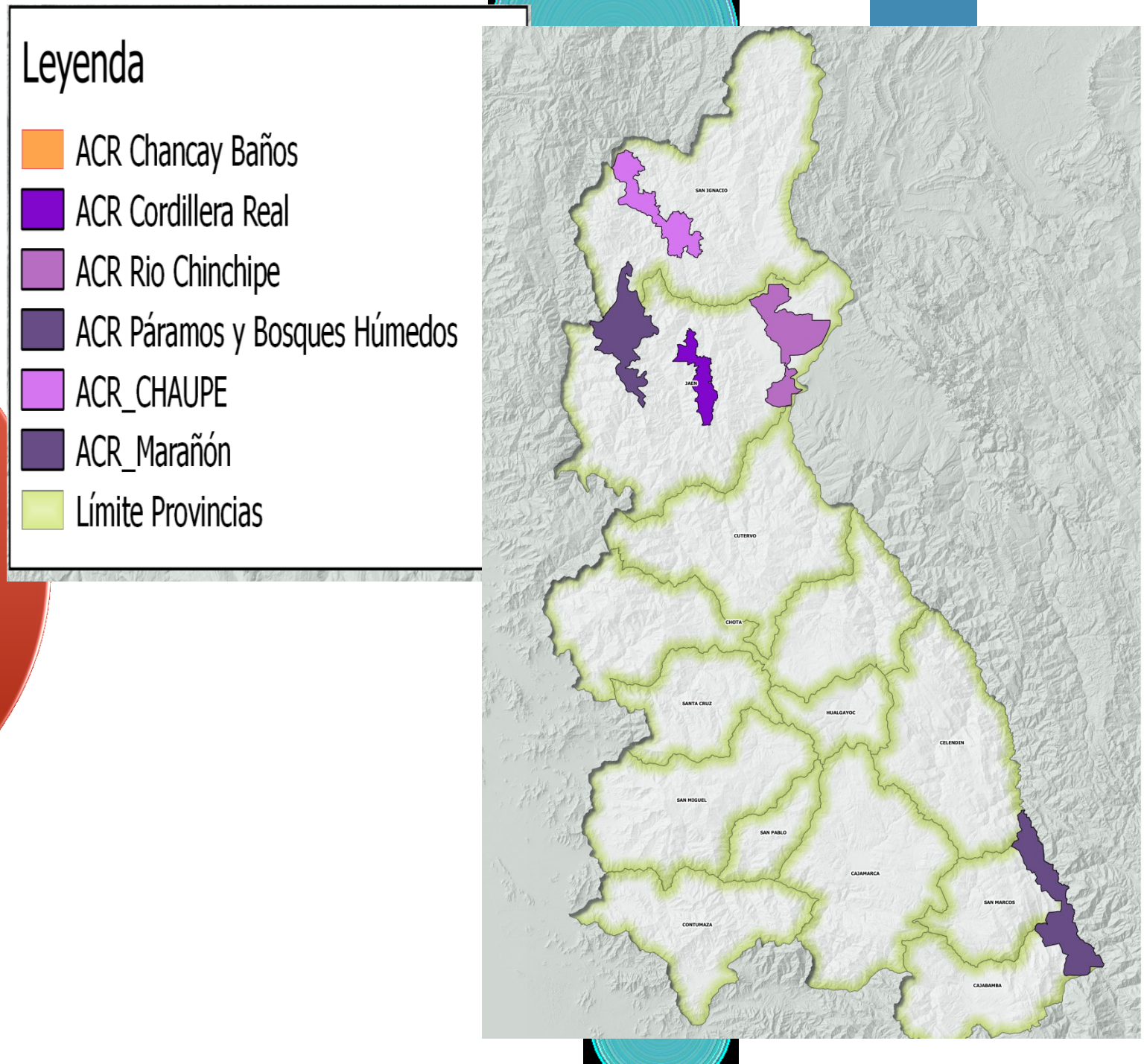

ACR "Bosques El Chaupe, Cunia y Chinchiquilla"

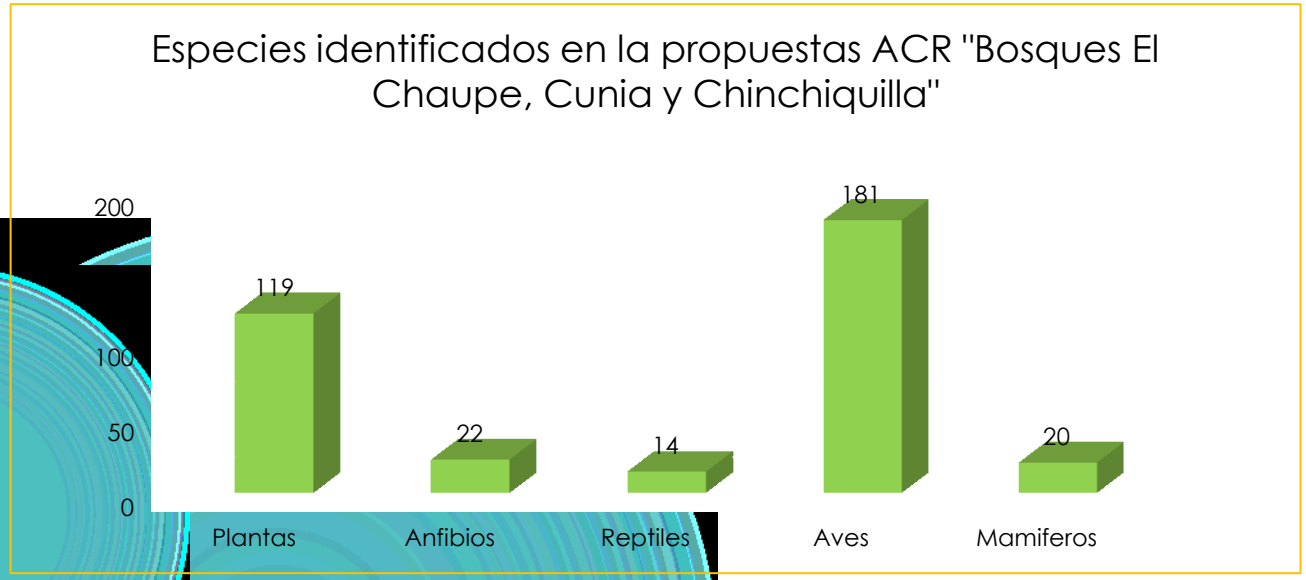

La propuesta del ACR, alberga especies como *Tapirus pinchaque* o tapir de altura, que necesitan grandes espacios de bosques que alberguen hábitats intactos y que tenga conectividad entre ellos, la legislación nacional la considera en la categoría de amenaza En Peligro Crítico (CR) (MINAGRI 2014), por lo que considera que se está enfrentando a un riesgo extremadamente alto de extinción en estado silvestre (IUCN 2001).

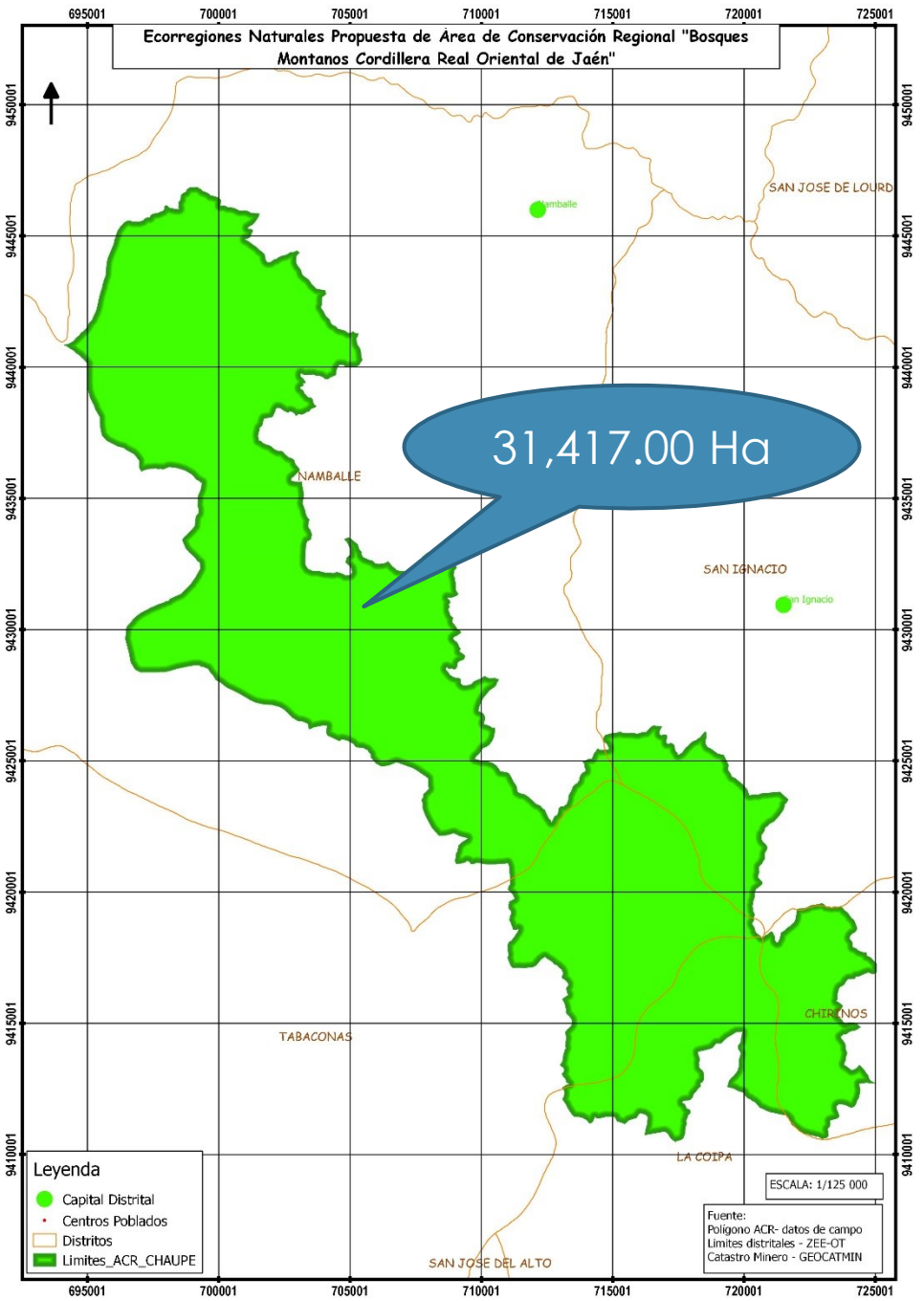

ACR “Rio Chinchipe”

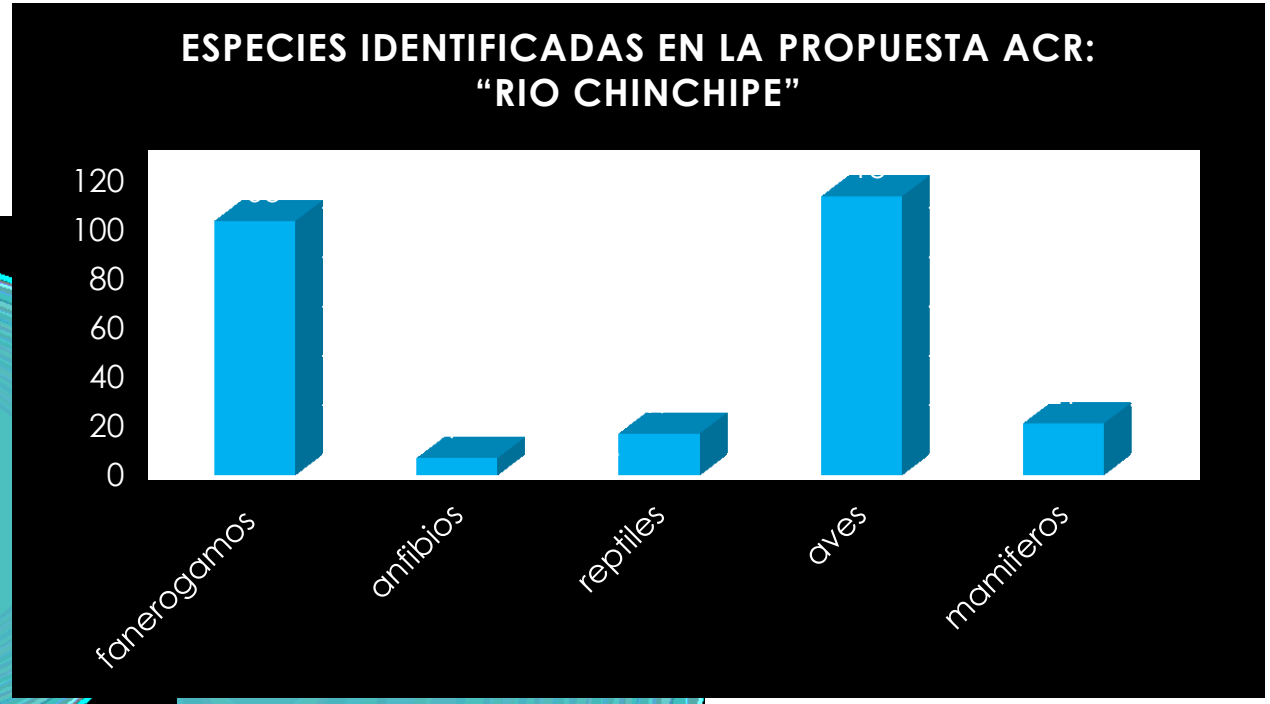

Conservar la diversidad biológica de los Bosques Secos del Marañón y promover el manejo sostenible de los recursos naturales, en el distrito de Bellavista, provincia de Jaén, región Cajamarca.

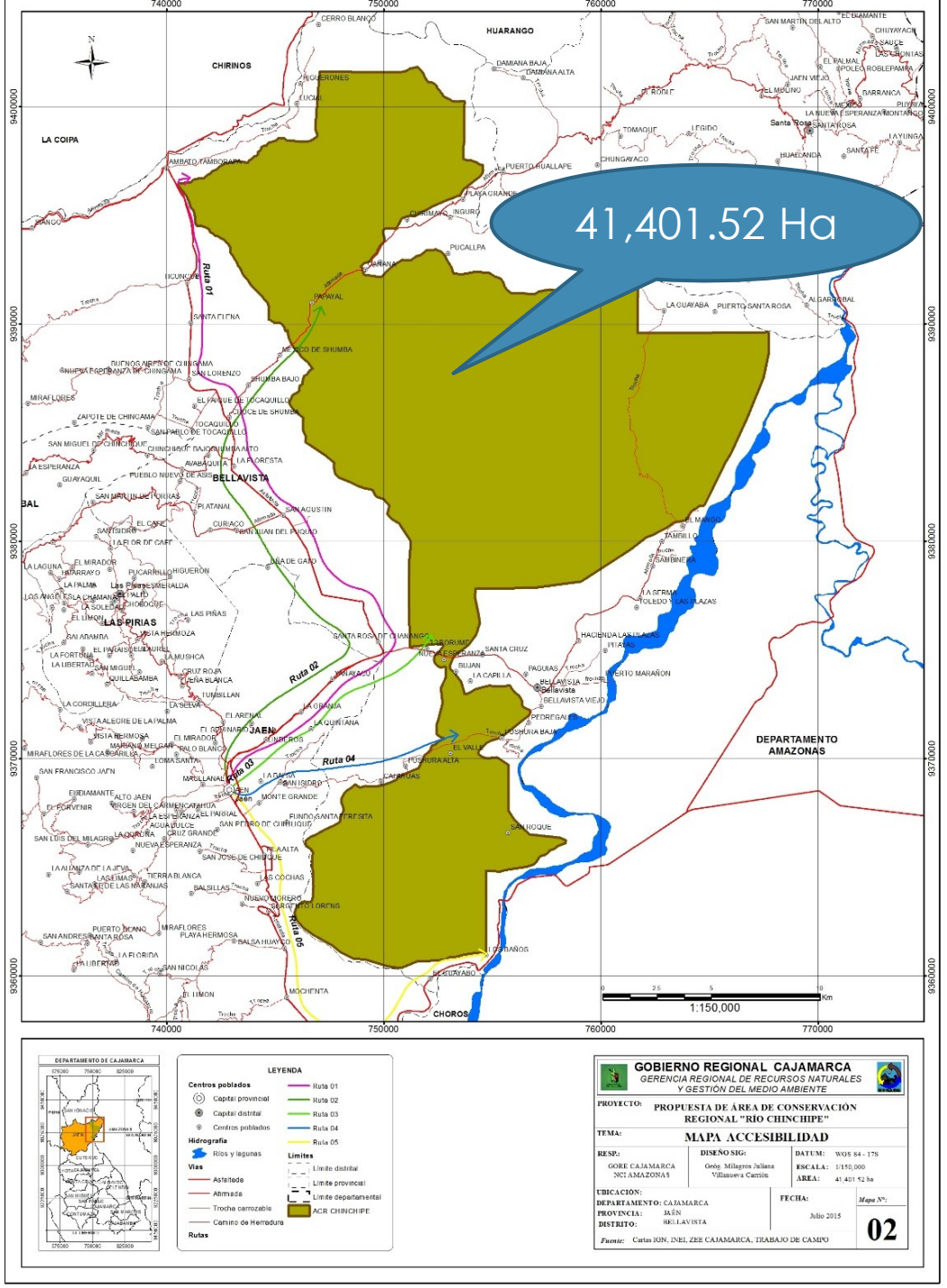

ACR “Bosques Montanos de la Cordillera Real Oriental de Jaén”

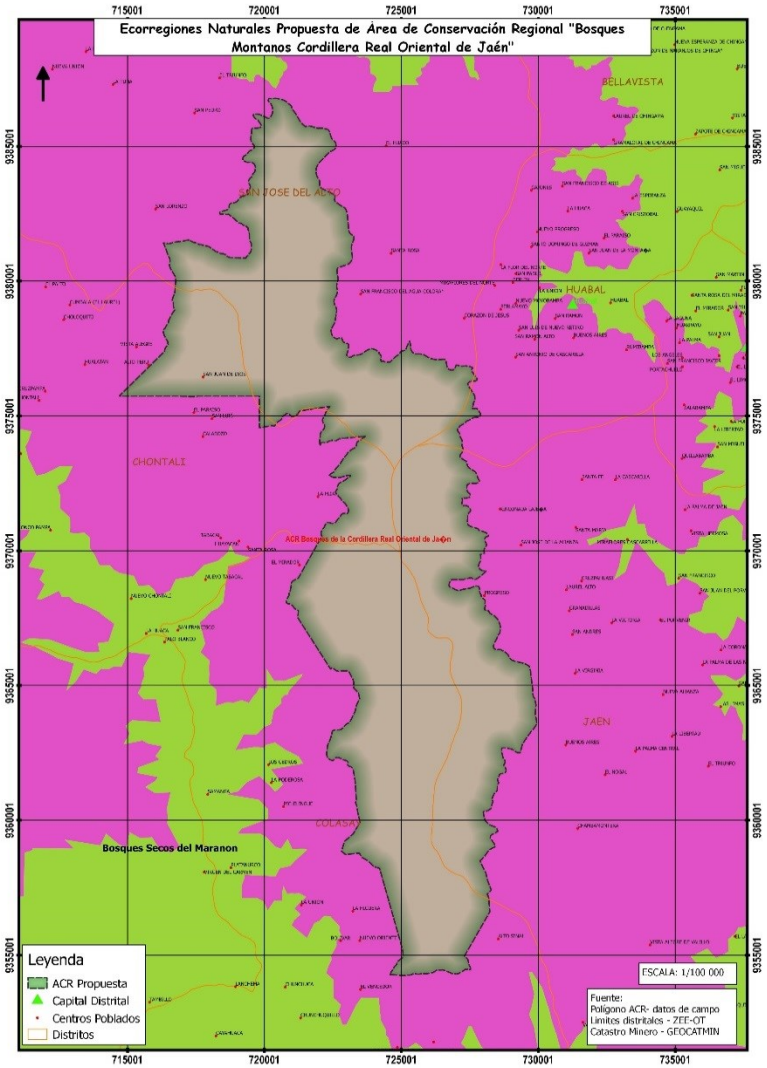

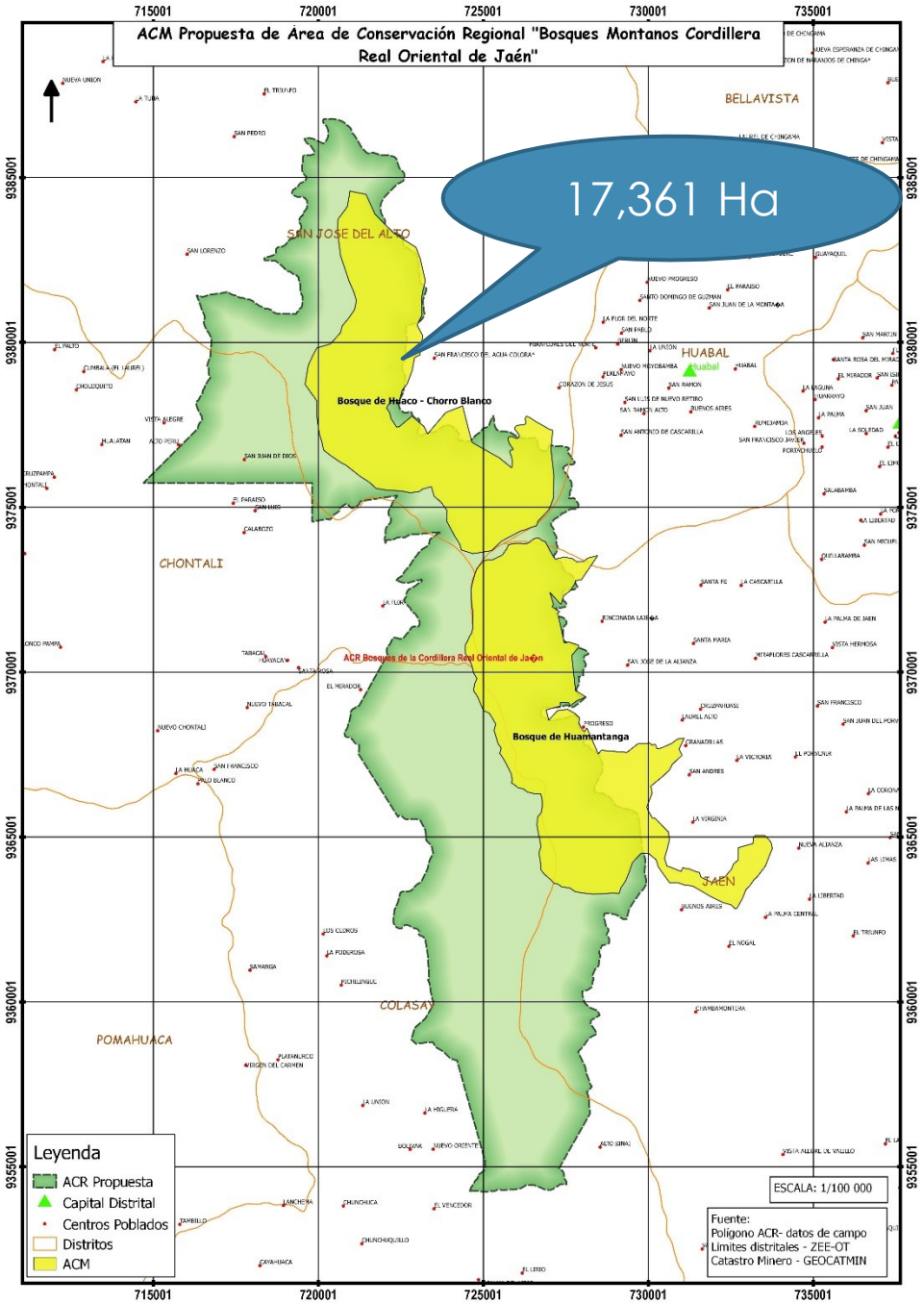

GOBIERNO REGIONAL
Cajamarca

ACR "Bosques Secos del Marañón"

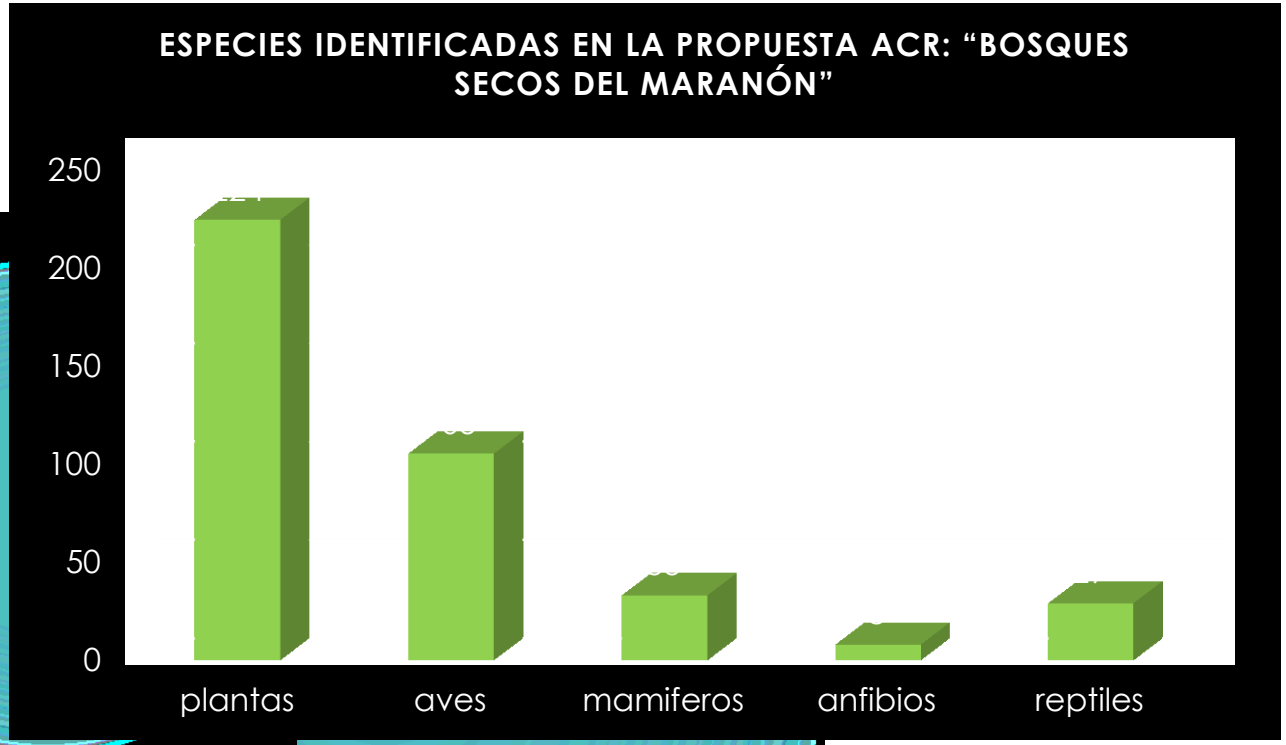

Conservar una muestra representativa de la Ecorregi[illegible] Bosques Secos del Marañón y de la formación vegetal denominada Bosques [illegible]icales Estacionalmente Secos Interandinos, a través del uso sostenible de los re[illegible]s naturales de uno de las biotas [illegible]s importantes del país en términos de ende[illegible]ingularidad y nivel amenaza.

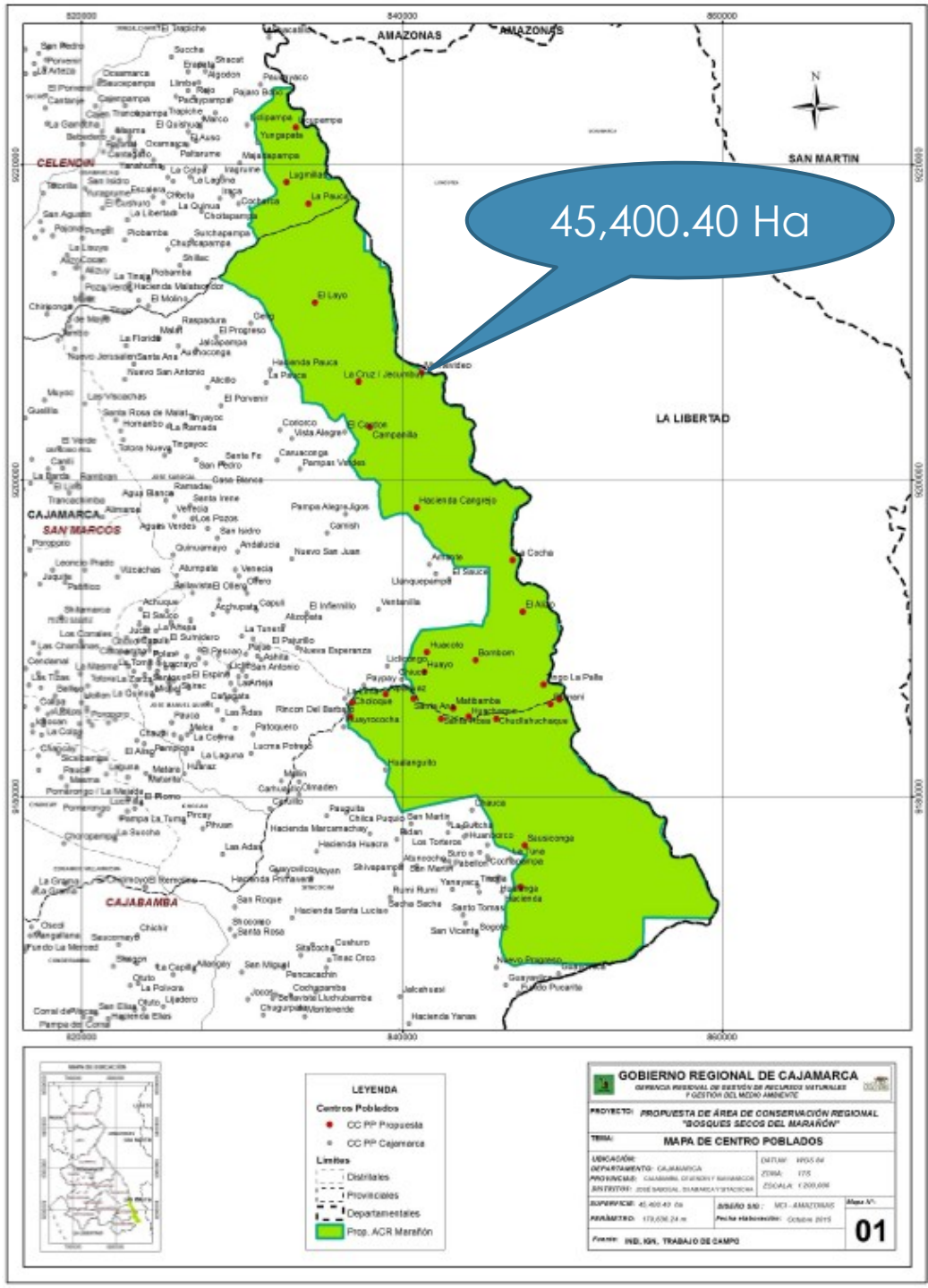

ACR “Páramos y Bosques Húmedos de Jaén y Tabaconas”

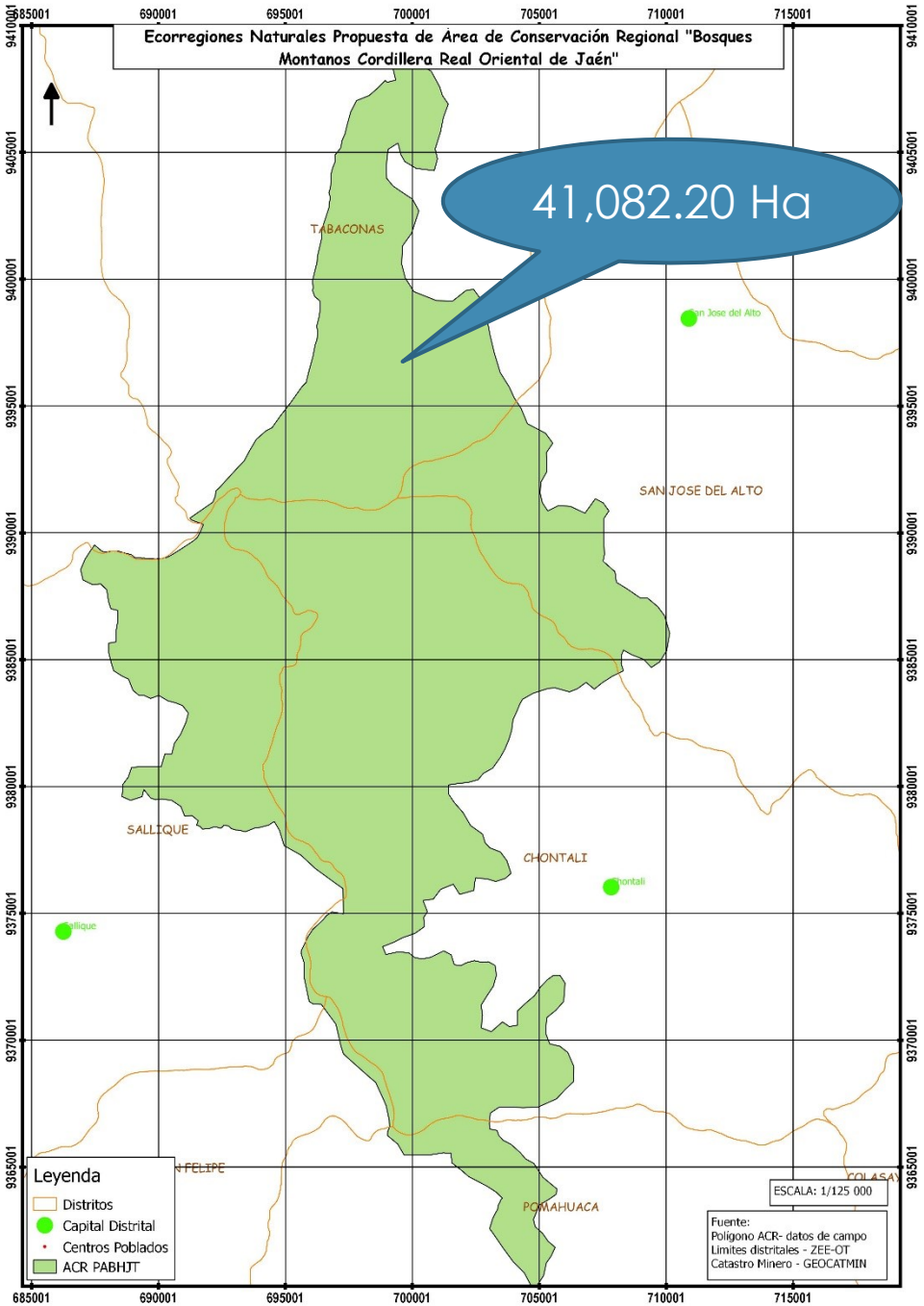

Propuesta RAMSAR

Cuenta con un área de 42,532 ha.
Involucra a **284 Lagunas** Alto Perú, y mas de 780 Cuerpos de Agua, en época de lluvia. Este Recurso Hídrico es principal **cabeceras de Las Cuencas Jequetepeque y Chancay Lambayeque.**
Se cuenta con dos actas de adhesión por parte de los Gobiernos Regionales Lambayeque y La Libertad, para luchar por la conservación de dicho recurso hídrico.

GOBIERNO REGIONAL
Cajamarca

Ejecución de proyectos con enfoque ambiental

Proyecto: Reforestación en la zonas altoandinas de las provincias de San Pablo y San Miguel

GOBIERNO REGIONAL
Cajamarca

Monto presupuestal:
3,984,254.65

Áreas reforestadas: 1500 Has.
1200 hectáreas en San Miguel
300 hectáreas en San Pablo

Periodo de ejecución:
2.5 años, se culminó en el primer trimestre del 2014

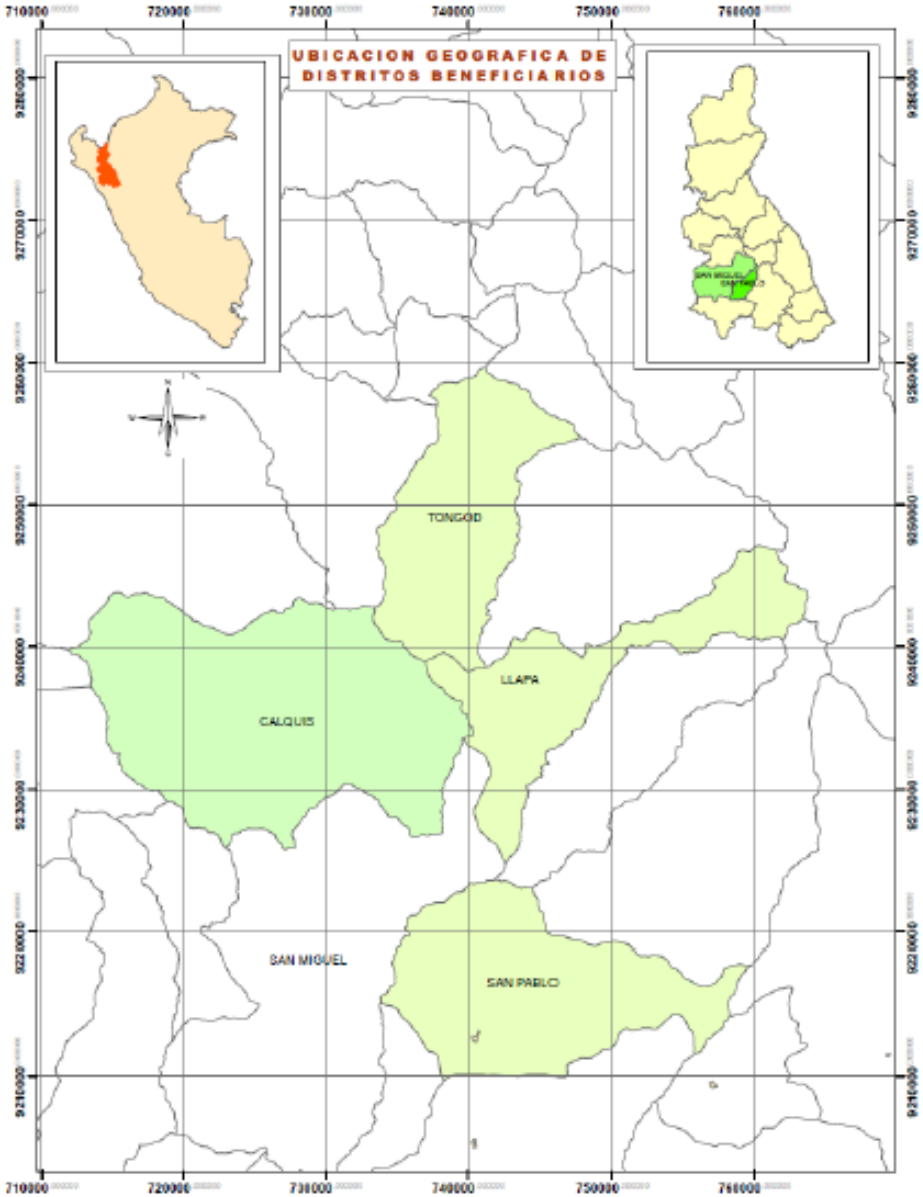

Este año haremos monitoreo a las áreas reforestadas

Proyectos ejecutado…

FORTALECIMIENTO PARA LA FORESTACION Y REFORESTACION CON ESPECIES NATIVAS Y EXOTICAS EN LA ZONA DE CHIRINOS, DISTRITO DE CHIRINOS - SAN IGNACIO - CAJAMARCA

Área a reforesta[illegible]as
923 Has. Mac[illegible]
312 Has. Agroforesta[illegible]s
Especies:
Pino, eucalipto, chaina[illegible],
volaina, romerillo, cedro rojo,
cedrillo y negrito
Periodo de ejecución:
Cuatro años
Fecha de Termino 2017
Monto Inversión:
S/. 3,999,500.00

Proyectos ejecutado…

RECUPERACION DEL SERVICIO AMBIENTAL HIDRICO DEL AREA DE AMORTIGUAMIENTO DEL BOSQUE DE PROTECCION PAGAIBAMBA, DISTRITO DE QUEROCOTO, CHOTA, CAJAMARCA

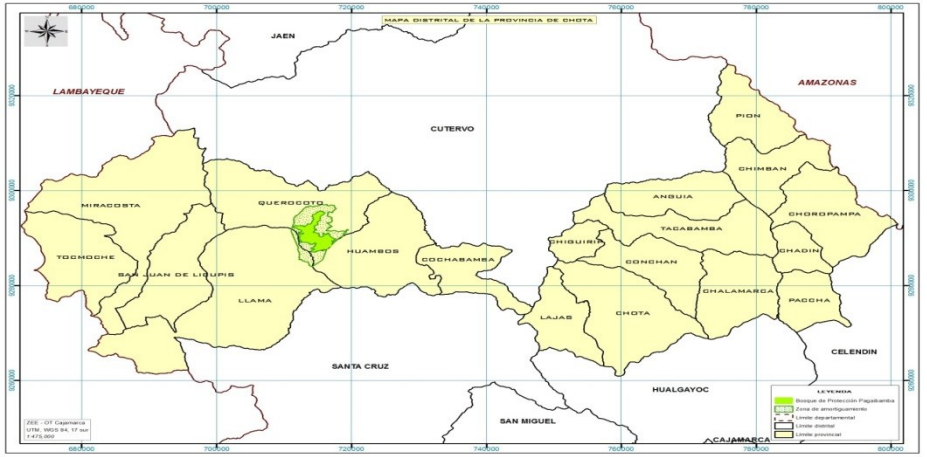

Área a reforestar:
860 hectáreas
Especies:
Eucalipto, pino, cascarilla, babilla, layo, aliso, taya y saucecillo
Periodo de ejecución:
Tres años
Periodo de terminación 2017:
Inversion:
3,085,784.49

Proyectos por ejecutar…

Nombre del proyecto: 2234939	Ubicación
Recuperación del servicio ambiental de regulación de suelos en la zona de amortiguamiento del Santuario Nacional Tabaconas Namballe	Zona de amortiguamiento del Santuario Nacional Tabaconas Namballe
Estado actual	**Monto de inversión**
A la espera del tercer entregable del expediente técnico (se cuenta con presupuesto para ejecución)	Monto Inversión: S/. 4´474,916.17 Asignación Presupuestal 2016: S/.218,253.00

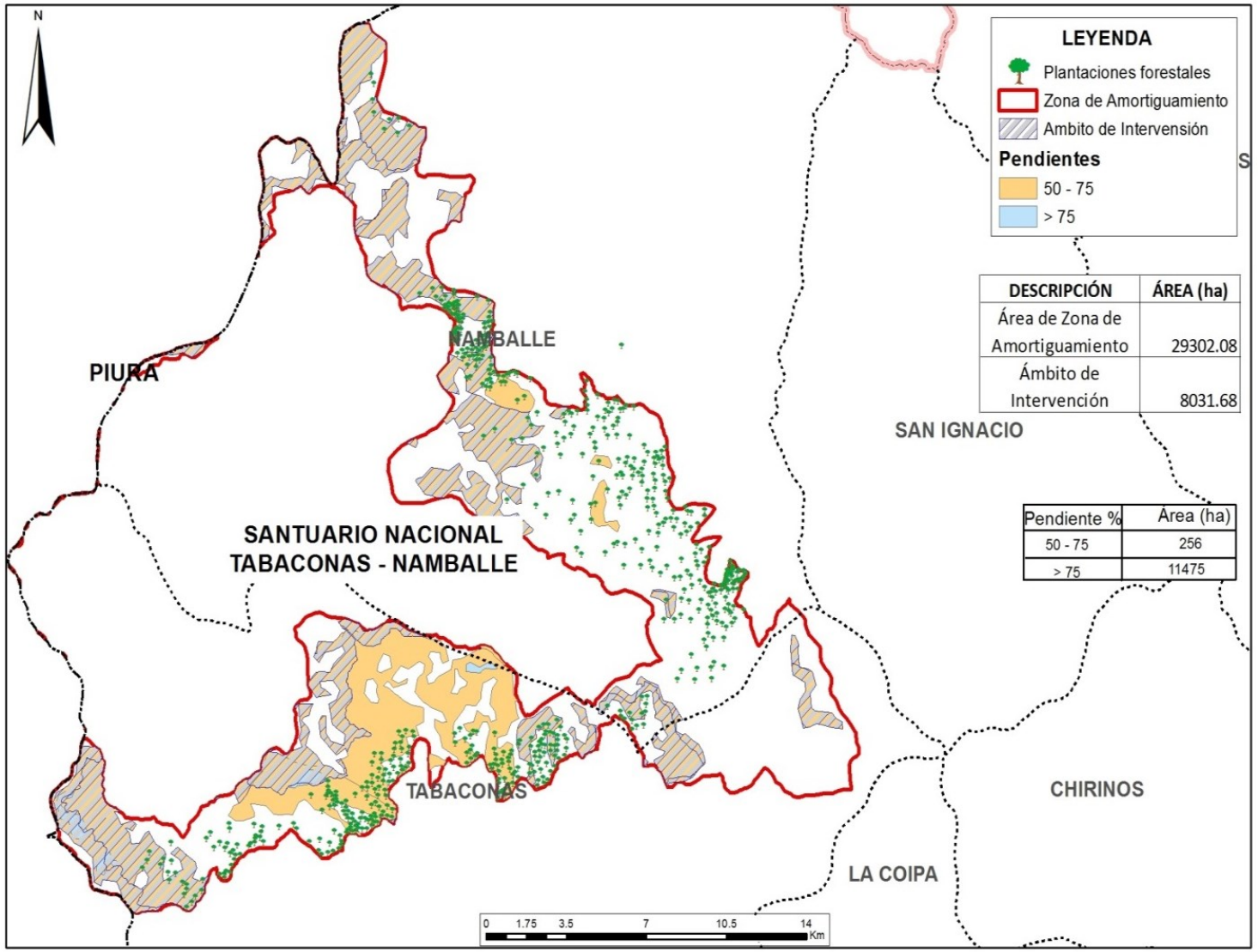

Proyectos por ejecutar…

Nombre del proyecto: 2234952
Recuperación del servicio ambiental hídrico de 06 microcuencas altoandinas en las provincias de Cajamarca, Contumaza de la región Cajamarca.
Estado actual
Para elaboración del expediente
Monto de inversión
Monto total: S/. 3,640,265.00 Asignación Presupuestal 2016: S/.566,740.00

Proyectos por ejecutar…

Nombre del proyecto: 2230375	Ubicación
Mejoramiento de la gestión institucional de los servicios ambientales hídricos en la microcuenca del rio Amojú en la provincia de Jaén, Cajamarca	Jaén
Estado actual	**Monto de inversión**
En Levantamiento de observaciones del expediente técnico	**Monto total: S/. 4,852,591.00** **Asignación 2016 : S/. 797,608.00**

Nombre del proyecto: 2250674	**Ubicación**
Mejoramiento de los servicios de Gestión Ambiental de la Gerencia Regional de Recursos Naturales y Gestión del Medio Ambiente del Gobierno Regional Cajamarca	Gerencia de RENAMA
Estado actual	**Monto de inversión**
Para elaboración del expediente técnico	**Monto Inversión: S/. 3,652,795.00** **Asignación 2016: S/. 500,000.00**

Te agradece RENAMA

GOBIERNO REGIONAL

Cajamarca