CONCESIONES MINERAS EN LA PROVINCIA DE CUTERVO, 2012

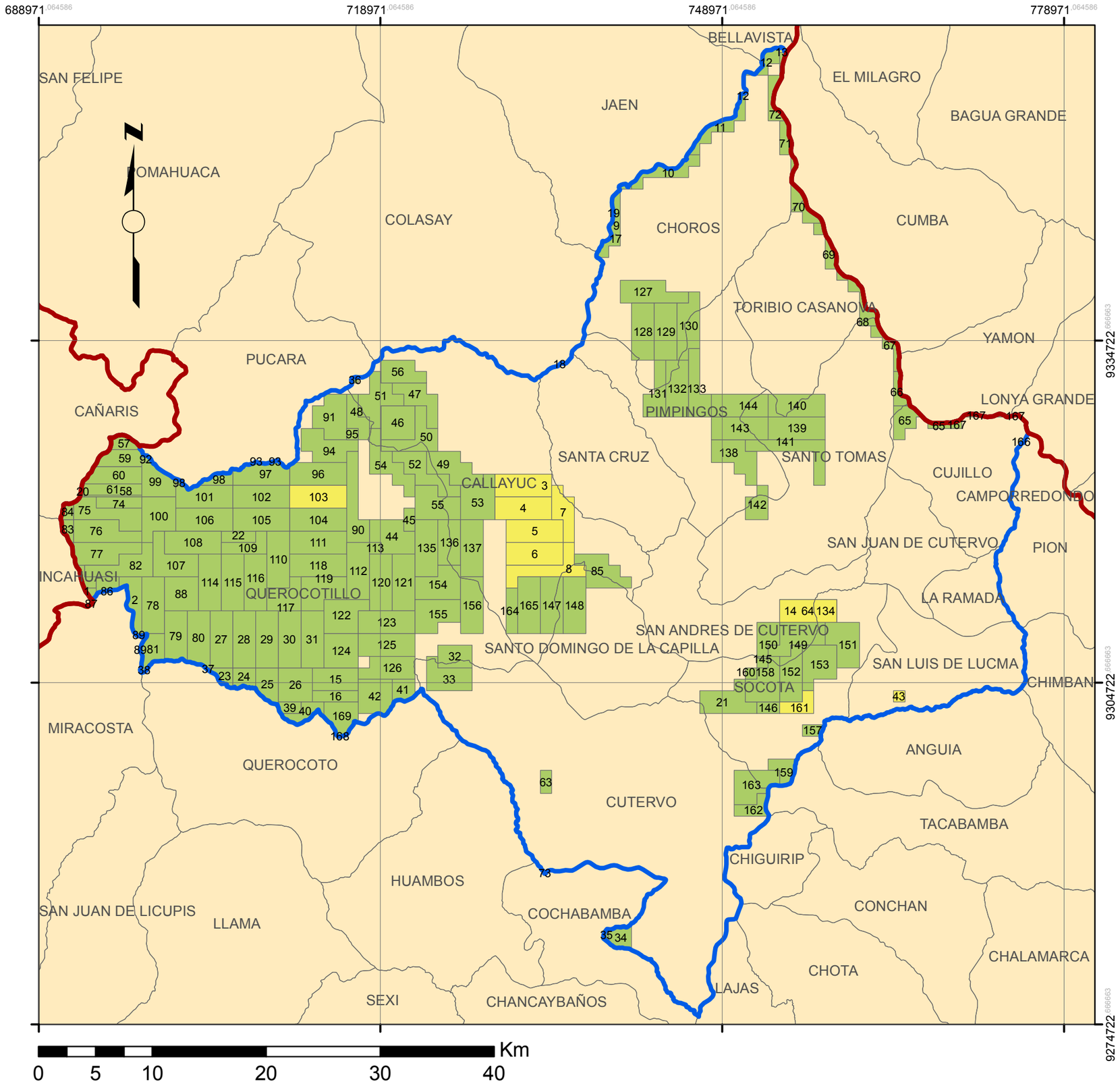

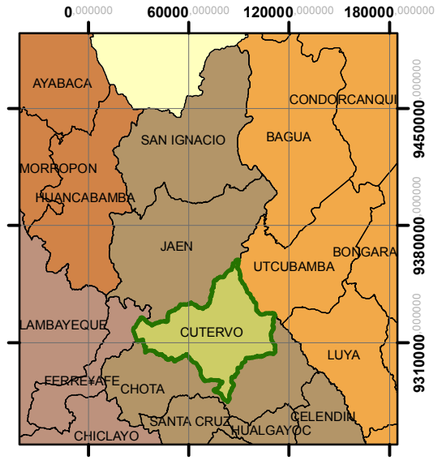

LEYENDA

- Límite departamental
- cuterv
- Límite distrital

catastro_minero_cajamarca_CI6

ESTADO

- Cantera D.S. 037-96-EM
- D.M. Exting. a publicar de L.D.
- D.M. Titulado D.L. 708
- D.M. en trámite D.L. 708

GOBIERNO REGIONAL CAJAMARCA

Gerencia Regional de Recursos Naturales y Medio Ambiente

Título: Concesiones Mineras en la Provincia de Cutervo - 2012

Fuente: Gerencia Regional de Planeamiento, Presupuesto y Acondicionamiento Territorial de Cajamarca - Equipo ZEE, Instituto Geográfico Nacional, INGEMMET

Proyección: UTM
Datum: WGS 1984
Zona: 17 sur

Fecha:	Escala:	Elaboración:
28 de Febrero del 2012	1/363 000	Equipo Técnico de RENAMA