CONCESIONES MINERAS EN LA PROVINCIA DE SAN IGNACIO, 2012

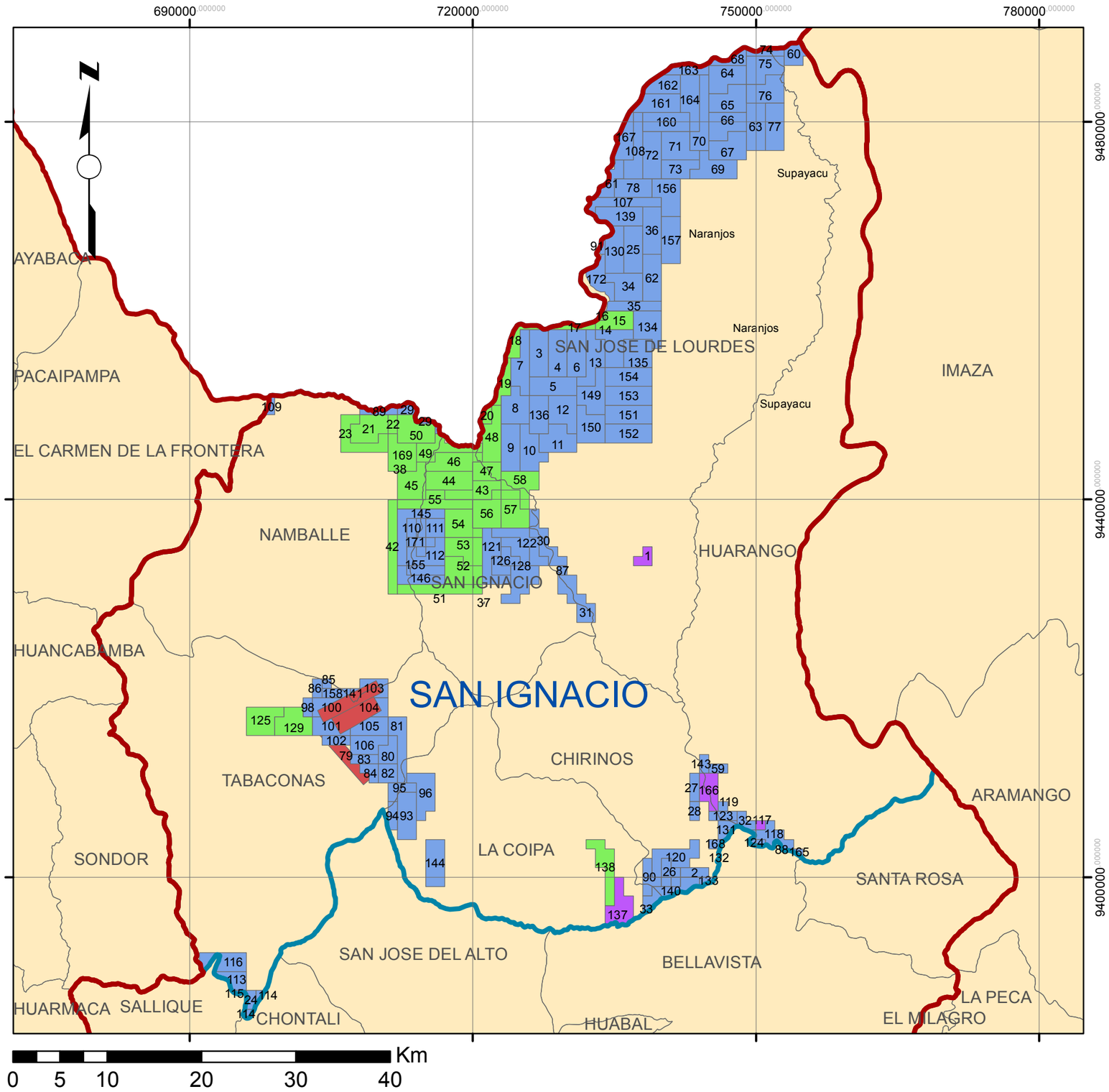

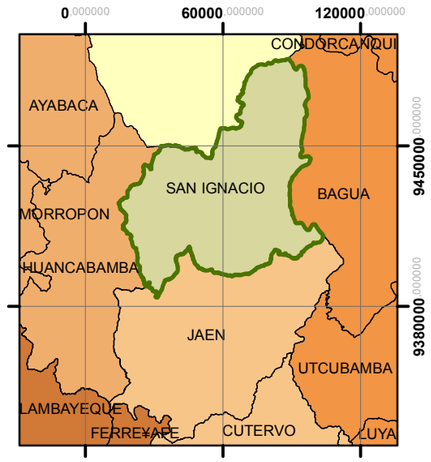

LEYENDA

- Límite departamental
- Provincia de San Ignacio
- Límite distrital

Catastro Minero

ESTADO

- Cantera D.S. 037-96-EM
- D.M. Exting. a publicar de L.D.
- D.M. Titulado D.L. 109
- D.M. Titulado D.L. 708
- D.M. en trámite D.L. 708

GOBIERNO REGIONAL Cajamarca	GOBIERNO REGIONAL CAJAMARCA Gerencia Regional de Recursos Naturales y Medio Ambiente	RENAMA
Título: Concesiones Mineras en la Provincia de San Ignacio - 2012		
Fuente: Gerencia Regional de Planeamiento, Presupuesto y Acondicionamiento Territorial de Cajamarca - Equipo ZEE, Instituto Geográfico Nacional, INGEMMET		Proyección: UTM Datum: WGS 1984 Zona: 17 sur
Fecha: 27 de Febrero del 2012	Escala: 1/467 000	Elaboración: Equipo Técnico de RENAMA